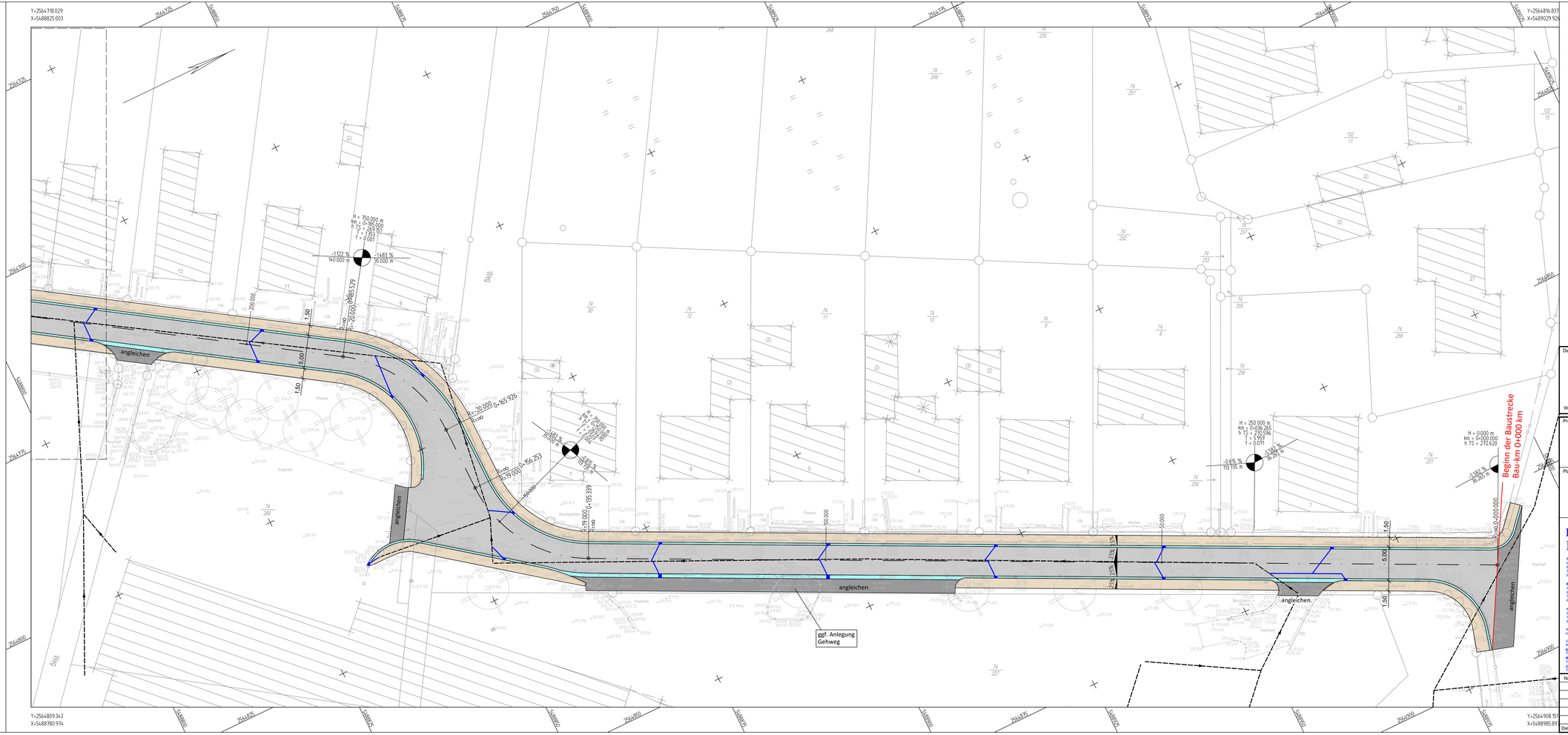

Legende

- gepl. Fahrbahn
- gepl. Gehweg
- gepl. Rinne
- gepl. Ablauf 500/500 mit Anschlussleitung
  gepl. Ablauf 300/500 mit Anschlussleitung
- gepl. Angleichfläche Asphalt

Der Auftraggeber

Wadern, den

Bauherr

Stadt Wadern

Projekt

Grunderneuerung der Krippwiesstraße
in der Stadt Wadern im Stadtteil Dagstuhl

Planinhalt

Lageplan 1
Variante 1

PAULUS & PARTNER
INGENIEURBÜRO

Hauptsitz
Im Gewerbepark 5
66687 Wadern
Tel.: +49 6871 90280
Fax.: +49 6871 902830

Büroniederlassungen
Am Dreiländereck 9
66706 Perl
Tel.: +49 6867 560900
Fax.: +49 6867 5610336

Kochstraße 13
54290 Trier
Tel.: +49 651 9750981 0
Fax.: +49 651 9750981 5

www.paulus-partner.de
info@paulus-partner.de

Gesellschafter und Beratende Ingenieure
Edgar Mohemann
Dip.Ing. (FH)
Rainer Nolte
Dipl.-Ing.
Christian Nolte
Dipl.-Ing. (FH)

Wasserwirtschaft
Verkehrsanlagen
Ingenieurbau
Bauleitplanung
Landschaftspflege
Ingenieurvermessung
Sport- und Freizeitanlagen
Projektsteuerung
SiGe-Koordination

Vorplanung

Der Entwurfsbearbeiter

__Ausfertigung

Plan-Nr. 2.0	Plan-Index
Maßstab	1:250
Blattgröße	0.50 qm
Plot-Datum	31.07.2020
Projekt-Nr.	2020-18

Wadern, den

Planbearbeitung	Datum	Zeichen
Bearbeitet	31.07.2020	Ostermann
Gezeichnet	31.07.2020	Bastian
Geprüft	31.07.2020	Nolte

Nr.	Datum	Art der Änderung	Bearbeitet	Gezeichnet	Geprüft

Datei: S:\2020-18\2_VPL\2_Strassenbau\2_Lageplänel1_Variante 1\2020-18_VPL_LP_Krippwiesstraße-Dagstuhl_V1.dwg