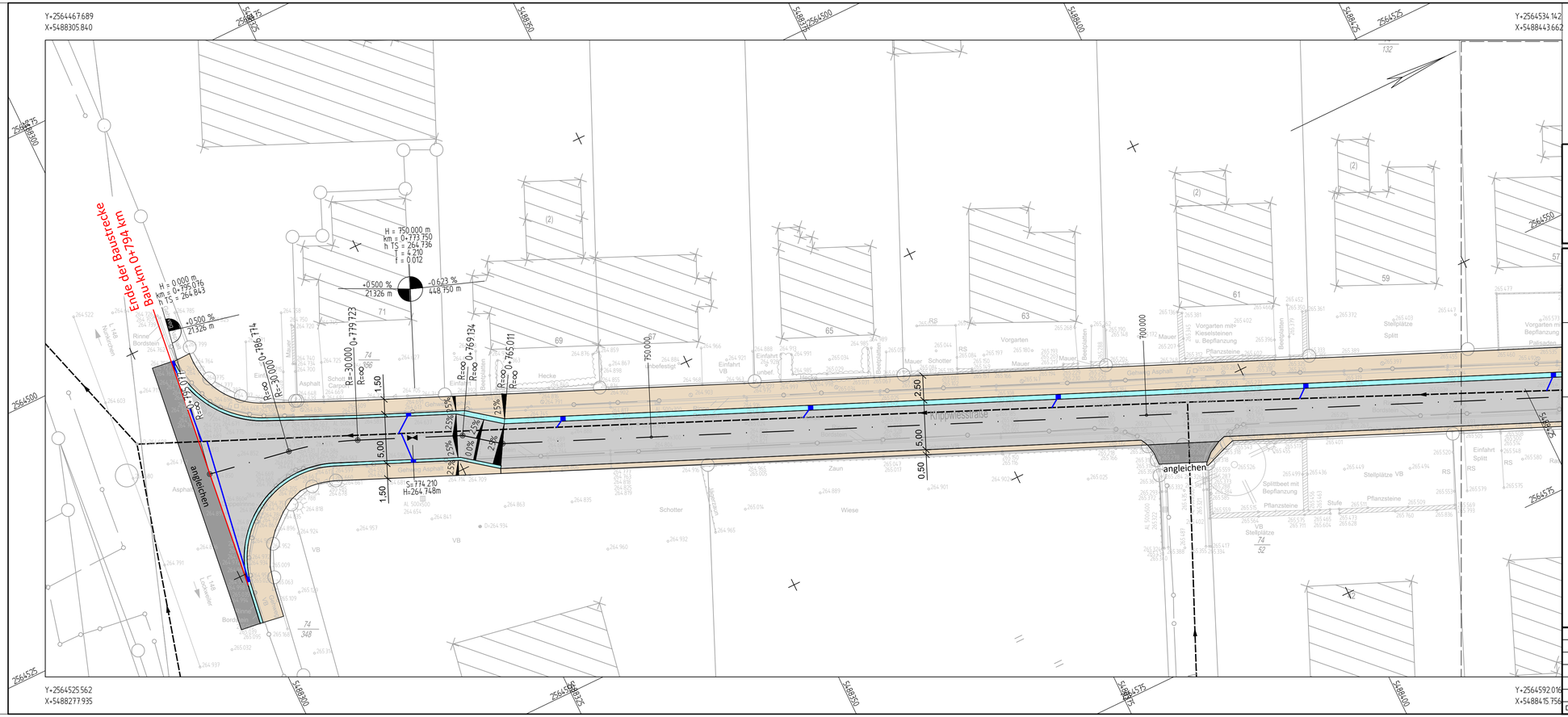

Legende

- gepl. Fahrbahn
- gepl. Angleichfläche Asphalt
- gepl. Gehweg
- gepl. Rinne
- gepl. Ablauf 500/500 mit Anschlussleitung
- gepl. Ablauf 300/500 mit Anschlussleitung

Der Auftraggeber

Wadern, den

Bauherr

Stadt Wadern

Projekt

Grunderneuerung der Krippwiesstraße
in der Stadt Wadern im Stadtteil Dagstuhl

Planinhalt

Lageplan 4
Variante 2

PAULUS & PARTNER
INGENIEURBÜRO

Hauptsitz
Im Gewerbepark 5
66687 Wadern
Tel. +49 6871 90280
Fax +49 6871 902830

Büroniederlassungen
Am Dreiländereck 9
66706 Perl
Tel. +49 6867 560600
Fax +49 6867 5810336

Kochstraße 13
54290 Trier
Tel. +49 651 97809810
Fax +49 651 97809815

www.paulus-partner.de
info@paulus-partner.de

Gesellschafter und Beratende Ingenieure
Edgar Mohsmann
Dipl.-Ing. (FH)
Rainer Nolte
Dipl.-Ing. (FH)
Christian Nolte
Dipl.-Ing. (FH)

Wasserwirtschaft
Verkehrsanlagen
Ingenieurbau
Bauleitplanung
Landschaftspflege
Ingenieurvermessung
Sport- und Freizeitanlagen
Projektsteuerung
SiGe-Koordination

Vorplanung

Der Entwurfsbearbeiter

Wadern, den

__.Ausfertigung	
Plan-Nr. 2.3	Plan-Index
Maßstab 1:250	
Blattgröße	0.25 qm
Plot-Datum	31.07.2020
Projekt-Nr.	2020-18

Planbearbeitung	Datum	Zeichen
Bearbeitet	31.07.2020	Ostermann
Gezeichnet	31.07.2020	Bastian
Geprüft	31.07.2020	Nolte

Nr.	Datum	Art der Änderung	Bearbeitet	Gezeichnet	Geprüft

Datei S:\2020-18\2_VPL\2_Strassenbau\2_Lagepläne\2_Variante 2\2020-18_VPL_LP_Krippwiesstraße-Dagstuhl_V2.dwg