Stadtteile:	Bardenbach	Noswendel
	Büschfeld	Nunkirchen
	Dagstuhl	Steinberg
	Krettnich	Wadern
	Lockweiler	Wadrilltal
	Löstertal	Wedern
	Morscholz	

61. Jahrgang I 175
Ausgabe 50
Donnerstag, 16. Dezember 2021

Stadt Wadern

Amtliche Bekanntmachungen

Das Amtliche Bekanntmachungsblatt erscheint jeden Donnerstag und wird durch den Verlag allen Haushalten unentgeltlich zugestellt. Einzelbezug durch den Verlag gegen Berechnung der Selbstkosten. Herausgeber und verantwortlich für den amtlichen Teil: der Bürgermeister der Stadt Wadern, 66687 Wadern, Tel. 06871/5070, Fax 507-130, Internet: http://www.wadern.de, E-Mail: amtsblatt@wadern.de. Verantwortlich für den nichtamtlichen Teil: Dietmar Kaupp, Anzeigen: Melina Franklin, Satz: LINUS WITTICH Medien KG, Europa-Allee 2, 54343 Föhren, Tel. 06502/9147-0, Druck: Druckhaus WITTICH KG, Europa-Allee 2, 54343 Föhren

„Gemeinsam geht mehr“ Unterzeichnung des Tourismus-Kooperationsvertrags

Am 9. Dezember unterzeichneten die Landrätin Daniela Schlegel-Friedrich, die Bürgermeister der drei Hochwaldkommunen Weiskirchen, Losheim am See und Stadt Wadern sowie Peter Klein, Geschäftsführer der Saarschleifenland Tourismus GmbH (STG), eine Kooperationsvereinbarung zur Zusammenarbeit im Tourismus.

Die Bürgermeister Jochen Kuttler, Wolfgang Hübschen und Helmut Harth sowie Geschäftsführer der STG Peter Klein (v.l.) unterzeichneten gemeinsam mit Landrätin Daniela Schlegel-Friedrich den Tourismus-Kooperationsvertag für den Hochwald.
Foto: M. Vorreiter

„Wadrilltal-Tafeltour“ erneut als Premium-Wanderweg zertifiziert

Die Wadrilltal-Tafeltour führt an der Nazareth-Kapelle vorbei.
Foto: Klaus Peter Kappest

Prüfung bestanden: Nach der jüngsten Zertifizierung durch das Deutsche Wanderinstitut hat die Traumschleife „Wadrilltal-Tafeltour“ zwei Punkte hinzubekommen.

Neuer Punktestand: 65

Für die digitale Karte und die Wegbeschreibung bitte QR-Code scannen.

Traumschleifen
Saar-Hunsrück

Vorverlegung KW 51

Redaktionsschluss **für die KW 51 (Weihnachtsausgabe) am Donnerstag, 16. Dezember, um 9.00 Uhr**

Wichtige Rufnummern

Polizei **1 10**
Feuerwehr **1 12**
Rettungsdienst **1 12**
POLIZEI - Polizeiinspektion Wadern ..... (06871) 90010
FREIWILLIGE FEUERWEHR - STADT WADERN
Alarmierung im gesamten Stadtgebiet ..... **1 1 0 / 1 1 2**
Stadtwehrführer: Hbm. Markus Linnig ..... (06871) 921571
Stellvertreter: Hbm. Jens Balzer,
Gerichtsstr. 3 ..... (0171) 1772281
Hbm. Werner Ludwig, Zum Pavillon 34 ..... (06871) 4820
TECHNISCHES HILFSWERK,
Am Lottenbruch ..... (06871) 920410
Ortsbeauftragter: Daniel Melchior ..... (0174) 3388143
Zugführer: Thomas Schmitt ..... (0176) 56532911
KRANKENHÄUSER
SHG-Kliniken Merzig ..... (06861) 705-0
St.-Josef-Krankenhaus Hermeskeil ..... (06503) 81-0
Caritas-Krankenhaus Lebach ..... (06881) 5010
VERWALTUNG
Stadtverwaltung Wadern ..... (06871) 507-0
Baubetriebshof der Stadt Wadern ..... (06871) 507-460
in dringenden Fällen nach Dienstschluss ..... (06871) 507-777
Straßen- und Autobahnmeisterei Merzig ..... (06861) 91791-0
Reklamation Restmülltonne, Biotonne ..... (06872) 9221125
Reklamation Wertstofftonne ..... (0800) 1223255
Reklamation Sperrmüllabfuhr ..... (0681) 5000555
Reklamation Gebührenrechnung
Hausmüllabfuhr ..... (0681) 5000555
Wertstoffzentrum Wadern ..... (06871) 507340
..... Fax (06871) 507341
STADTWERKE WADERN GmbH ..... (06871) 9012-0
Störungsdienst Stromversorgung (energis) (0681) 9069-2611
Störungsdienst Erdgasversorgung
(energis) ..... (0681) 9069-2610
Störungen an Straßenbeleuchtungs-
anlagen ..... (0681) 4030-2611
oder an info@energis.de
WWW WASSERWERK WADERN GmbH ..... (06871) 9012-0
Störungsdienst Wasserversorgung ..... (0681) 9069-8260
PFARRÄMTER
Ev. Kirchengemeinde Wadern-Losheim -
Gemeindehaus Wadern ..... (06871) 2006
Kath. Pfarramt Wadern ..... (06871) 923980
Dekanatsstelle Losheim-Wadern ..... **(06871) 923010**
Caritasverband Saar-Hochwald e.V.
Bündnis für Familie im Wohnpark Octavie .. (06871) 9091912
Jugendbüro des Landkr. Merzig-Wadern ..... (06871) 8377
Seniorensicherheitsberater
Unterstützung bei Fragen zur Sicherheit ..... (06861) 78750
Landkreis Merzig-Wadern -
ALLGEMEINER SOZIALER DIENST ..... (06861) 80-0

Bereitschaftsdienst

Notdienst (nur für Notfälle)

116117 – auch für Augenärzte, Hals-, Nasen-, Ohrenärzte und Kinderärzte. Für die Zahnärzte gelten die gebietsbezogenen Notfalldienste. **Bereitschaftsdienstpraxis für Kinder und Jugendliche im EG der Marienhausklinik Saarlouis, Kapuzinerstr. 4, 66740 Saarlouis, Tel. 06831 1257883**
Es ist dringend notwendig, vorher anzurufen, um die Wartezeit so gering wie möglich zu halten.

Zahnärztlicher Notfalldienst

(nur für Notfälle und nach telefonischer Vereinbarung)
18./19.12. Dr. S. Rehlinger, Wadern, Tel. 06871 4666 und S. Augustin, Schmelz, Tel. 06887 2284

Tierärztlicher Notfalldienst

(nach telef. Vereinbarung, wenn Haustierarzt nicht erreichbar)
18.12. TA Spaniol, 66822 Lebach, Pickardstr. 20, Tel. 06881 538355
19.12. TÄin Bernardi, 66763 Dillingen, De-Lenoncour-Str. 11, Tel. 06831 706936

Nacht- und Sonntagsdienst der Apotheken

(von 8.00 Uhr bis 8.00 Uhr am folgenden Tag)
15.12. DocMorris-Apotheke, 66822 Lebach, Poststr. 3, Tel. 06881 9362090, und Hubertus-Apotheke, 66663 Merzig-Brotdorf, Hausbacher Str. 48 a, Tel. 06861 89393
16.12. Hochwald-Apotheke, 66620 Nonnweiler-Otzenhausen, Am Hammerberg 3, Tel. 06873 240, und Marien-Apotheke, 66839 Schmelz-Hüttersdorf, Berliner Str. 12, Tel. 06887 92100
17.12. Neue Apotheke, 66687 Wadern, Kräwigstr. 2-6, Tel. 06871 3081
18.12. Linden-Apotheke, 66679 Losheim am See, Bahnhofstr. 4, Tel. 06872 3013, und Winter'sche Apotheke, 66822 Lebach, Pickardstr. 1, Tel. 06881 2833
19.12. Neue Apotheke, 66709 Weiskirchen, Trierer Str. 40, Tel. 06876 227, und Brühl-Apotheke, 66649 Oberthal, Im Brühl 2, Tel. 06854 802415
20.12. Primstal-Apotheke, 66620 Nonnweiler-Primstal, Hauptstr. 45, Tel. 06875 688, und Schützen-Apotheke, 66822 Lebach, Saarbrücker Str. 15, Tel. 06881 2233
21.12. Sebastianus-Apotheke, 66687 Wadern-Nunkirchen, Saarbrücker Str. 4, Tel. 06874 18620, und Hirsch-Apotheke, 66636 Tholey, Metzer Str. 10, Tel. 06853 2203
22.12. Hirsch-Apotheke, 66679 Losheim am See, Saarbrücker Str. 19, Tel. 06872 2008, und Aeskulap-Apotheke, 66636 Tholey-Hasborn, Theeltalstr. 10 a, Tel. 06853 7170
23.12. St. Michael-Apotheke, 66839 Schmelz-Hüttersdorf, Berliner Str. 4, Tel. 06887 2441, und Marien-Apotheke, 66646 Marpingen, Marienstr. 3, Tel. 06853 2444
24.12. Markt-Apotheke, 66679 Losheim am See, Saarbrücker Str. 8, Tel. 06872 90060, und Theel-Apotheke, 66636 Tholey-Theley, Leitzweilerstr. 2, Tel. 06853 502950
25.12. Apotheke im Globus, 66679 Losheim am See, Haagstr. 60, Tel. 06872 92260, und St. Albanus-Apotheke, 66822 Lebach-Thalexweiler, Dirminger Str. 3, Tel. 06888 8088
26.12. Apotheke am Rathausplatz, 66839 Schmelz, Rathausplatz 2, Tel. 06887 7071, und Berg-Apotheke, 66636 Tholey-Theley, Primstalstr. 20 a, Tel. 06853 2302

Giftzentrale GIZ Mainz 06131 19240

Bürgertelefon

Beschwerden über militär. Fluglärm 08 00/8 62 07 30

Der Bürgermeister informiert

Es werde Licht …

… auch in der Waderner Innenstadt. Die Frage ist nur: Wie? Mit historisch anmutenden Lampen? Mit schlichten, modern gestalteten Leuchten? Und wer entscheidet das überhaupt? Und nach welchen Kriterien? Machen wir einen Ausflug in die Höhen und Tiefen demokratischer Entscheidungsprozesse.

Reden wir über „Kuttler-Stelen“. Kennen Sie nicht? Kannte ich bis vor wenigen Tagen auch nicht, fühlte mich aber durchaus geehrt, als ich über Freunde von einer, – um es mal vorsichtig zu formulieren – lebhaft geführten Diskussion in einer Facebook-Ecke hörte.

„Cool“, dachte ich, „so schnell wird man berühmt!“ Aber, das wäre leider zu viel der Ehre! Der Bürgermeister hat im Saarland in den Kommunalparlamenten kein Stimmrecht, er ist vielmehr – mit Hilfe seiner Verwaltung natürlich – derjenige, der die Beschlüsse des Stadtrates wie auch jene der Ortsräte umsetzt. Das gilt auch für die neue Beleuchtung, die seit kurzem den Markplatz vor dem Rathaus ziert und sich demnächst bis zum gerade in der Sanierung befindlichen Unteren Montmorillon-Platz durchziehen wird. „Fein raus!“, könnte ich demnach angesichts besagter „lebhafter“ Diskussion im „sozialen“ Netzwerk sagen. Aber, nix da! Ich wage ein Outing. Und damit habe ich ja Erfahrung…: Mir persönlich gefallen die neuen, äußerst schlicht gehaltenen Leuchten in der Innenstadt sehr gut, inklusive ihres Lichtwurfs. Nur, dass meine höchsteigene Meinung im demokratischen politischen Prozess nicht von Belang ist.

„Kuttler-Stelen, -röhren, -stangen”? Zu viel der Ehre!

Ich hätte als Bürgermeister dieser Stadt die einstimmigen Empfehlungen des Ortsrates Wadern bzw. des zuständigen Ausschusses, aber auch die einstimmige abschließende Entscheidung des Stadtrates selbstverständlich auch dann mitgetragen, wenn sich mir angesichts der optischen Gestaltung der Leuchten die Nackenhaare gesträubt hätten. Warum? Weil ich demokratische, in aller Offenheit getroffene Entscheidungen immer verteidigen werde. Und weil Empörungs-, Wut- und Beleidigungskultur unserer Gesellschaft schadet. Hetze und Polemik ebenso.

Doch kehren wir zurück zum Ausgangspunkt der Diskussion. Und zur Sachlichkeit. Es geht nämlich völlig, aber wirklich völlig in Ordnung, in Sachen Innenstadtbeleuchtung eine andere Meinung zu haben, sogar die Leuchten grässlich und abscheulich zu finden und das auch laut und in aller Deutlichkeit zu sagen. Bislang gibt es einige negative Reaktionen, es gibt aber auch eine Vielzahl positiver Rückmeldungen. Soweit, so gut also.

Schade finden wir, dass niemand bei uns vorstellig geworden ist, um einfach einmal in der Sache nachzufragen. Wir bemühen uns in allen Fragen, jedem, der auf uns zukommt, jede städtische Entscheidung bzw. eine Entscheidung der städtischen Gremien haarklein zu erläutern. Nur kam im Falle der Beleuchtungserneuerung niemand auf uns zu. *„Konnte ja keiner wissen!“*, höre ich es bereits hinter vorgehaltener Hand raunen. Aber selbstverständlich konnte man das wissen! Sowohl dem Ortsrat Wadern als auch dem zuständigen Ausschuss als auch dem Stadtrat wurden die verschiedenen Möglichkeiten, wie die Innenstadtbeleuchtung neu gestaltet werden könnte, 2018 in jeweils öffentlichen (!) Sitzungen vorgestellt. *„Da geht niemand hin!“*, höre ich es weiter rumoren. Und kann nur fragen: Ist Demokratie eigentlich eine Bring- oder eine Holschuld? Die Ergebnisse der Beratungen im Ortsrat Wadern, im zuständigen Ausschuss und im Stadtrat selbst wurden jedenfalls in Niederschriften festgehalten und veröffentlicht. Zwischen der erstmaligen Beratung und der Umsetzung vergingen ganze drei Jahre. Viel Zeit zum Reklamieren eigentlich….

Leuchten und Fakten

Doch lassen wir den Entscheidungsprozess mal beiseite und schauen wir uns stattdessen die Fakten an: Die bisherigen Leuchten, nennen wir sie mal „historisch anmutende Leuchten“, wurden im Zuge der Umgestaltung des Waderner Marktplatzes 1982 installiert. Nachdem eine routinemäßige Überprüfung der Lampenkörper ergeben hatte, dass deren Standsicherheit nicht mehr gewährleistet war, war klar, dass ein Austausch unausweichlich werden würde. Dabei stellte sich natürlich auch die Frage, ob der gleiche Lampentyp wiederverwendet werden sollte. Lampenkörper und Installation hätten in diesem Falle mit rund 15.000 Euro pro Lampe zu Buche geschlagen. Zudem werden die Lampen so eins zu eins nicht mehr hergestellt. Ein Alternativtyp wäre also zum Einsatz gekommen.

Fortsetzung auf der nächsten Seite

Die neue Beleuchtung des Marktplatzes ist deutlich lichtintenisver. Sie wird bis zum Unteren Montmorillon-Platz fortgeführt. *Foto: Fotostudio Tina Mann*

In den oben angeführten Sitzungen des Ortsrats Wadern, des zuständigen Ausschusses des Stadtrates und des Stadtrates selbst wurde auch die Beibehaltung der historisch anmutenden Lampen thematisiert. Es war die mit Abstand teuerste Variante, die zudem den Platz immer noch nicht normgerecht ausgeleuchtet hätte. Auch das war im Übrigen ein Kritikpunkt an der bisherigen Beleuchtung – bis hin zur Frage der Verkehrssicherheit –, der oft an die Verwaltung herangetragen wurde: Der Vorplatz des Rathauses sei schlicht zu dunkel, wurde moniert. Hätte man den Marktplatz aber mit dem bisherigen Leuchtentyp verkehrssicher ausleuchten wollen, hätten demnach auch auf der Mitte des Platzes weitere Leuchtkörper installiert werden müssen, was eine Nutzung des Platzes in seiner Gänze für Märkte, Feste etc. sehr erschwert hätte.

Öffentliche Sitzungen, öffentliche Entscheidungen

Dem Ortsrat, dem Ausschuss und dem Stadtrat wurden aus diesem Grund – alternativ zum Ist-Modell – zwei weitere Möglichkeiten vorgestellt, inklusive deren Kosten: die Fortführung der Lampenkörper, die bei der Sanierung der Unterstraße verwendet wurden, oder eine neue, möglichst schlichte (und auf Dauer) durchgehende energiesparende LED-Beleuchtung vom Markplatz bis zum Unteren Montmorillon-Platz, der aktuell ja saniert wird.

Interessant ist die des Öftern zu vernehmende Replik auf den „historisch alten Marktplatz". Abgesehen davon, dass lediglich die Häuser rund um das Restaurant „Dompropst" und der alte Teil des Rathauses tatsächlich historisch zu nennen sind, ist wohl allen Beteiligten daran gelegen, das wirklich schöne, anheimelnde Ambiente des just zum Oktoberfest 1982 in der jetzigen Form eingeweihten Marktplatzes zu bewahren. Dabei darf und soll auch nach Herzenslust über Ästhetik und Geschmack gestritten werden. Am Ende dieses Prozesses stand im Falle der Leuchten eine einstimmig gefasste demokratische Entscheidung durch die dafür gewählten Gremien. Die darf man auch nach dem Entscheid immer noch kritisieren – oder eben gut finden. Selbstverständlich!

Mehr Sichtbarkeit für die historischen Gebäude am Dom und am Hauptmarkt: In Trier wurde ein fast identischer Lampentyp wie in Wadern verwendet, um die Beleuchtung der pittoresken Innenstadt dezent sicherzustellen.
Foto: Stadt Wadern

Erhellende Beispiele: Trier, Erfurt, Regensburg ...

Die jetzt bei uns installierten Leuchtkörper, die auch das Anstrahlen einzelner Gebäude bzw. Objekte erlauben, sind übrigens nahezu identisch mit jenen, die die Stadt Trier auf dem Hauptmarkt bzw. vor dem benachbarten Dom installiert hat – ohne Zweifel historische Plätze von nationaler Bedeutung. Dort blieb die Kritik ob dieser Umgestaltung weitgehend aus: In Trier wurde die Beleuchtung unter anderem deshalb gewählt, weil ihre Schlichtheit dem besonderen Charakter der Gebäude am Hauptmarkt bzw. am Dom Raum gibt. Dieser Maxime sind auch eine ganze Reihe weiterer Städte in Deutschland – große und kleine – gefolgt. Unter anderem wird der identische Lampentyp in Regensburg, Erfurt, Fritzlar, Wolfenbüttel, Plettenberg und Paderborn – sowohl in modern gestalteter als auch in historisch anmutender Umgebung – eingesetzt.

Wir sind von daher der festen Überzeugung, dass der Marktplatz im Herzen von Wadern nach der Komplettinstallation der neuen Leuchten, nach ihrer Feinjustierung und der realisierten Anstrahlung einzelner Gebäude bzw. Objekte, ein optisch aufgewerteter Treffpunkt für Jung und Alt sein wird. Dass der Platz auch weiterhin zum Wohlfühlen einlädt. Und dass er – nach der Fertigstellung der Sanierung des Unteren Montmorillon-Platzes im Frühjahr 2022 – seiner Funktion als Dreh- und Angelpunkt für Märkte und Feste im Zentralort besser denn je gerecht werden wird.

Mit dieser Überzeugung und der Gewissheit, dass Schönheit im Auge des Betrachters liegt, wünsche ich Ihnen eine gute Woche und einen besinnlichen vierten Advent.

Herzlichst, Ihr

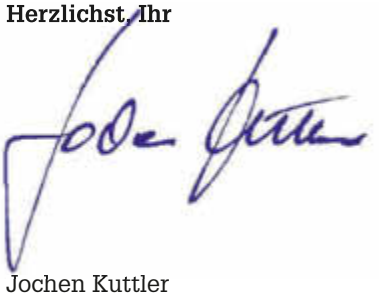

Jochen Kuttler

Corona
Testen hilft!
Impfen auch!

Tests werden in verschiedenen Arztpraxen in der Stadt Wadern angeboten. Daneben stehen Ihnen die Drive-In-Testzentren in Wadern und Nunkirchen zur Verfügung.

Geimpft wird im Impfzentrum Nord in Büschfeld sowie ebenfalls in einigen Arztpraxen.

Alle Details immer aktuell unter www.wadern.de.

Montag bis Freitag:
8 bis 12 Uhr und 15 bis 18 Uhr
Samstag, Sonn- und Feiertage:
10 bis 16 Uhr
Online-Anmeldung:
www.testzentrum-nunkirchen.de

Täglich
(auch Sonn- und Feiertage):
9 bis 18 Uhr
Online-Anmeldung:
www.testzentrum-wadern.de

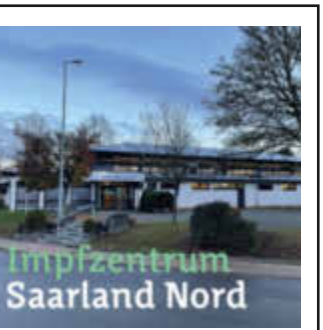

Montag bis Samstag:
8 bis 15 Uhr
Online-Anmeldung:
www.impfen-saarland.de

Corona Informationen

Bitte beachten Sie die aktuellen Bestimmungen aus Presse, Rundfunk und sonstigen Medien. Für die Ausgabe des Amtl. Bekanntmachungsblattes sind aktuelle Informationen zurzeit leider nicht möglich.

Die aktuell gültige Rechtsvorschrift finden Sie jederzeit auf corona.saarland.de.

Der Ministerrat hat am Donnerstag, 9. Dezember 2021, die neue Verordnung zur Eindämmung der Corona-Pandemie verabschiedet.

Die neue Verordnung tritt am Samstag, 11. Dezember 2021, in Kraft.

Die Neuerungen im Überblick:

2G Plus

Als 2G-Plus-Nachweis gilt:

- ein Impfnachweis in Verbindung mit einem Nachweis über die erfolgte Auffrischungsimpfung
- ein Impf- oder Genesenennachweis in Verbindung mit einem Testnachweis

Teilnehmerzahl bei privaten Zusammenkünften und Veranstaltungen

Private Zusammenkünfte und Veranstaltungen sind im privaten Wohnraum oder im eigenen Garten im Innenbereich auf 50 und im Außenbereich auf 200 Personen (geimpft oder genesen) begrenzt.

Bei öffentlichen oder privaten Veranstaltungen mit mehr als 1.000 Teilnehmenden (Großveranstaltungen) wird die Teilnehmerzahl im Außenbereich auf 30 Prozent der zugelassenen Kapazität, höchstens jedoch 15.000 Personen und im Innenbereich auf 30 Prozent der zugelassenen Kapazität, höchstens jedoch 5.000 Personen beschränkt.

Erweiterung des 2G-Bereichs

Auch in Bibliotheken gilt künftig die 2G-Regel, ausgenommen davon bleiben universitäre Bibliotheken.

2G-Optionsmodell für Hochschulen

Die Einführung eines Optionsmodells ermöglicht es Hochschulen, neben der Anforderung eines 3G-Nachweises für den Präsenzunterricht auch einen 2G-Nachweis als Voraussetzung zur Teilnahme vorzusehen.

Ausnahmen für Minderjährige

Minderjährige Schüler:innen sowie Kita-Kinder, die älter sind als sechs Jahre, sind während der bevorstehenden Weihnachtsferien auch ohne das Schul- bzw. Kitazertifikat mit Testnachweis von den 2G/2G-Plus-Regelungen ausgenommen - sie benötigen in dieser Zeit allerdings einen tagesaktuellen Test. Für Kinder unter sechs Jahren besteht weiterhin keine Nachweispflicht.

Impfzentrum Nord in Wadern-Büschfeld, Schlossberghalle:

Impfungen werden vorerst mit Moderna vorgenommen. Erst-, Zweit- und Drittimpfungen sind möglich. Terminreservierungen werden online unter https://impfen.saarland.de entgegengenommen. Bitte beachten Sie: Es sind immer genau fünf Wochen für Buchungen freigeschaltet. Jede Nacht wird allerdings ein neuer weiterer Tag zur Buchung freigegeben. Das Impfzentrum ist vorerst von Montag bis Samstag von 8.00 bis 15.00 Uhr geöffnet. Pro Tag können hier anfangs rund 300 Impfungen vorgenommen werden. Eine Erweiterung um eine Schicht ist angedacht, sofern das entsprechende Personal dafür rekrutiert werden kann.

Mobiles Impfen

Das Impfzentrum Saarland-West und die Landkreise Saarlouis und Merzig-Wadern bieten mit mobilen Impfteams Bürgerinnen und Bürger die Chance auf eine schnelle Coronaimpfung direkt vor Ort. Vor Ort können Bürgerinnen und Bürger ab 16 Jahren ohne vorherige Terminbuchung nach Vorlage eines Ausweisdokumentes mit Lichtbild, Krankenversicherungskarte und - wenn vorhanden - Impfbuch direkt eine Erst- oder Einmalimpfung gegen das Coronavirus vornehmen lassen. Zum Einsatz kommen je nach Verfügbarkeit die zugelassenen Impfstoffe von Biontech und Johnson & Johnson. Auch Boosterimpfungen werden verabreicht. Unter Begleitung eines Erziehungsberechtigten können auch Jugendliche ab 12 Jahren mit dem Biontech-Impfstoff geimpft werden.

Übersicht der mobilen Impf-Stationen im Landkreis Merzig-Wadern

Impfungen nehme auch folgenden Praxen vor:

- Dr. Stephan Meyer, Marktplatz 14, 66687 Wadern, 0687191073
- Thomas Rehlinger, Im Selling 4, 66687 Wadern-Nunkirchen, 06874555
- Dr. Peter Varga, Marktplatz 11, 66687 Wadern, 0687195930

Telefonische Vereinbarung notwendig!

Alle Informationen zur Impfung erhalten Sie hier:

Internetseite: www.impfen.saarland.de

Telefon: Rufen Sie die 0681 501 4422 oder die 0800 9991599 an.

Weitere wichtige Informationen zur Impfung:

- Zur Impfung selbst bringen Sie bitte Ihren Personalausweis, Ihre Krankenversicherungskarte, Ihren Impfpass und Ihre Terminbestätigung mit.
- Als impfberechtigte Person können Sie sich zu den barrierefreien Impfzentren von jemandem begleiten lassen. Vor Ort stehen Leihrollstühle zur Verfügung.
- Im Anschluss an Ihre Impfungen erhalten Sie eine Impfbescheinigung für Ihren Impfpass, welche dann im Anschluss dort eingeklebt wird. Wenn Sie keinen Impfpass haben, wird Ihnen die Impfbescheinigung stattdessen in Papierform ausgehändigt.

Schnelltests:

Testzentrum Wadern/NunkirchenDorfplatz Nunkirchen

Terminvergabe vorab für QR-Code online oder vor Ort

Montag bis Freitag: 9 bis 12 Uhr und 15 bis 18 Uhr

Samstag und Sonntag: 10 bis 16 Uhr

www.testzentrum-nunkirchen.de

Außerdem in der Sebastianus Apotheke:

Montag - Freitag: 8.30 - 12.30 Uhr sowie 14.30 - 18.00 Uhr

Tel. 06874 18620, Saarbrücker Straße 4

Infos unter: https://www.apotheke-nunkirchen.de/sebastianus-apotheke-nunkirchen

Drive-In-Testzentrum Wadern,

Parktplatz Öttingen-Sötern-Platz

nur mit Online-Anmeldung unter

www.testzentrum-wadern.de

Hinweis:

Der Parkplatz ist teilweise gesperrt. Auf dem gesperrten Teilstück gilt ein absolutes Haltverbot. Auf einem Teilbereich sind Kurzzeitparkplätze (30 Minuten) als Wartezone für die Fahrzeuge der getesteten Personen eingerichtet.

Die Zufahrt für Elektrofahrzeuge ist bis zur Ladestation möglich.

Zudem ist die Testung nach Anmeldung in folgenden Arztpraxen möglich:

Dr. Christian Brunner	06871-4311	Uhlandstraße 1 Wadern
GP Frank/Meyer/Raber	06871-909880	Kräwigstraße 2-6 Wadern
Dr. Cornelia Friedrich-Meyer	06871-90950	Hasenberg 3 Wadern
Stephan Meyer	06871-91073	Marktplatz 14 Wadern

Eisenbahnhalle Losheim:

Drive-In von **täglich von 8 - 20 Uhr** (auch sonntags)

https://test-saarland.de/mzg

Mobile Testungen für Betriebe im Kreis Merzig-Wadern durch La Santé GmbH:
ambulanter Pflegedienst nach Bedarf und Absprache.
info@pflege-la-santé.de,
Telefonisch: 0175-2853842 oder 0175-7339090
Wadern

Hinweise für Ein- und Rückreise/Quarantäne:

Anmeldepflicht bei der Einreise in die BRD/ Saarland:
Informationen zur Einreise und Absonderung finden Sie im Internet. Beachten Sie die Linkliste
Stadt Wadern: www.wadern.de
Landkreis Merzig-Wadern: https://www.merzig-wadern.de/Verwaltung-Politik/Coronavirus-Infos-auf-einen-Blick/
Saarland: www.corona.saarland.de
Robert-Koch-Institut:
https://www.rki.de/DE/Home/homepage_node.html
Terminvereinbarung Stadtverwaltung
Das Betreten des Rathauses ist nur nach **vorheriger Terminvereinbarung** und **nur über den Haupteingang am Marktplatz** möglich. Ein **barrierefreier Zugang** ist mit Terminvereinbarung über den Zugang Sparkasse möglich.
Bitte beachten Sie, dass der Zutritt ins Rathaus nur noch nach der 3-G-Regelung möglich ist. Es besteht **Maskenpflicht.**
Terminvereinbarung:
Einwohnermeldeamt: 06871 507-232/-234/-235
Standesamt: 06871 507-245/-246
Führerscheinstelle: 06871 507-229/-236
Allgemein: 06871 507-0
Einige Dienstleistungen der Stadtverwaltung stehen Ihnen online unter www.wadern.de zur Verfügung: **Beantragung von Urkunden, weitere Formulare**
Kontakt Ortspolizeibehörde bei Fragen zu Corona-Bestimmungen:
06871 507-200

Öffnungszeiten Rathaus:

Montag	08:30 – 12:00 und 13:30 – 15:30 (Standesamt nur vormittags)
Dienstag	08:30 – 12:00
Mittwoch	08:30 – 12:00 und 13:30 – 15:30 (Standesamt nur vormittags)
Donnerstag	08:30 – 12:00 und 13:30 – 18:00
Freitag	08:30 – 12:00

Termine können auch außerhalb dieser Öffnungszeiten nach Verfügbarkeit vereinbart werden.

Corona-FAQ des Landkreises

Auf der Webseite des Landkreises Merzig-Wadern finden Sie die aktuellen Corona-Fallzahlen, eine Frage- und Antwortsammlung sowie weitere wichtige Informationen: https://www.merzig-wadern.de/Verwaltung-Politik/Coronavirus-Infos-auf-einen-Blick/

Amtliche Mitteilungen

Die Stadt Wadern bietet

für das Kita-Jahr 2022/2023 - Beginn voraussichtlich am 1. August 2022 - Praktikums- und Ausbildungsmöglichkeiten im Rahmen der Ausbildung zur Erzieherin/zum Erzieher (m/w/d) in ihren städtischen Kindertagesstätten an:

- Kita „Pfiffikus“ Büschfeld
- Kita „Haus der kleinen Strolche“ Löstertal
- Kita „Rappelkiste“ Morscholz
- Kita „Villa Wackelzahn“ Noswendel

Erzieherin/Erzieher im Anerkennungsjahr (m/w/d)
Erzieherin/Erzieher im Rahmen der praxisintegrierten Ausbildung (m/w/d)

Für die Ausbildung ist mindestens ein mittlerer Bildungsabschluss erforderlich.
Vorpraktikum für den Beruf der Erzieherin/des Erziehers (m/w/d)
Das Vorpraktikum wird in dualer Form durchgeführt und ist Teil der Ausbildung für angehende Erzieherinnen und Erzieher.
Für die Ausbildung ist mindestens ein mittlerer Bildungsabschluss erforderlich.
Bewerbungen mit aussagekräftigen Unterlagen (Anschreiben, Lebenslauf, schulische Nachweise, usw.) richten Sie bitte **bis zum 30. Dezember 2021** an die Stadt Wadern, Marktplatz 13, 66687 Wadern, oder per E-Mail an stadt@wadern.de (nur pdf-Dateien).
Nähere Informationen erhalten Sie unter 06871 507-116, Frau Simone Schmitt-Koch.
Wir sind ein Betriebsträger, der sich für die Interessen und Belange der Mitarbeiterinnen und Mitarbeiter einsetzt sowie die Ausbildung und den Einstieg ins Berufsleben aktiv unterstützt.
Hinweis zur Datenerfassung
Zur Bearbeitung der Bewerbung werden Ihre personenbezogenen Daten unter Beachtung der EU-Datenschutzgrundverordnung (EU-DSGVO) ausschließlich für den Zweck dieses Verfahrens verarbeitet und genutzt. Ihre persönlichen Daten werden vertraulich behandelt und nicht an Dritte weitergegeben.
Die Bewerbungsunterlagen werden innerhalb von 6 Monaten nach Abschluss des Auswahlverfahrens vernichtet.
Mit Ihrer Bewerbung stimmen Sie der weiteren internen Verarbeitung Ihrer Daten zu dienstlichen Zwecken gemäß der EU-DSGVO zu.
Jochen Kuttler, Bürgermeister

LINUS WITTICH Lokal informiert. Druck. Internet. Mobil.
WITTICH MEDIEN

Impressum

Herausgeber und verantwortlich für den Amtlichen Teil:
der Bürgermeister der Stadt Wadern, 66687 Wadern,
Telefon 06871/5070, Fax 507-130,
Internet: http://www.wadern.de,
E-Mail: stadt@wadern.de
Druck: Druckhaus WITTICH KG
Verlag: LINUS WITTICH Medien KG
Anschrift: 54343 Föhren, Europa-Allee 2
Verantwortlich für den nichtamtlichen Teil:
Dietmar Kaupp, Verlagsleiter
Anzeigen: Melina Franklin, Produktionsleiterin
Erscheinung: wöchentlich
Zustellung: Kostenlose Zustellung an alle Haushalte, Einzelbezug über den Verlag
Zentrale: Tel. 06502 9147-0,
E-Mail: service@wittich-foehren.de

Für Anzeigenveröffentlichungen und Fremdbeilagen gelten unsere Allgemeinen Geschäftsbedingungen und die zur Zeit gültige Anzeigenpreisliste. Für Textveröffentlichungen gelten unsere Allgemeinen Geschäftsbedingungen. Namentlich gekennzeichnete Artikel geben nicht unbedingt die Meinung der Redaktion wieder. Bei Nichtlieferung ohne Verschulden des Verlages oder infolge höherer Gewalt, Unruhen, Störung des Arbeitsfriedens, bestehen keine Ansprüche gegen den Verlag.

Stellenausschreibungen

Die Stadt Wadern sucht zum nächstmöglichen Zeitpunkt,

Erzieherinnen/Erzieher, Kinderpflegerinnen/ Kinderpfleger (m/w/d) bzw. Personen (m/w/d) mit einer vergleichbaren Ausbildung und Berufserfahrung im pädagogischen Bereich,

- **in Vollzeit für den Einsatz in der Kindertagesstätte „Rappelkiste“ Morscholz, vorerst befristet bis zum Ende des Kita-Jahres 2021/2022.**
- **in Teilzeit (23 Std./Woche), unbefristet, für den Einsatz in der Kindertagesstätte „Haus der kleinen Strolche“ Löstertal.**

Wir erwarten von den Bewerberinnen und Bewerbern:

- professionelles Arbeiten auf der Grundlage des Saarländischen Bildungsprogramms und der einschlägigen Gesetze und Verordnungen
- konstruktives und kreatives Arbeiten im Team mit Eltern, Träger und anderen Partnern
- Interesse und Kompetenz an der konzeptionellen und inhaltlichen Gestaltung und Entwicklung des pädagogischen Alltags der Einrichtung

Wir bieten Ihnen:

- ein interessantes und zukunftsorientiertes Aufgabengebiet
- kontinuierliche externe und interne Weiterbildungsmöglichkeiten
- einen Betriebsträger, der sich für die Interessen und Belange der Mitarbeiterinnen und Mitarbeiter, Kinder und Familien einsetzt

Das Arbeitsverhältnis und die Vergütung richten sich nach den Vorschriften des TVöD Sozial- und Erziehungsdienst (TVöD-SuE).

Bewerbungen mit entsprechenden Unterlagen (Anschreiben, Lebenslauf, Lichtbild, schulische Nachweise, Beschäftigungsnachweise) richten Sie bitte **bis zum 30. Dezember 2021** an die Stadt Wadern, Marktplatz 13, 66687 Wadern, oder als eMail an stadt@wadern.de (nur PDF-Dateien).

Nähere Informationen erhalten Sie unter 06871 507-116, Frau Simone Schmitt-Koch.

Hinweis zur Datenerfassung

Zur Bearbeitung der Bewerbung werden Ihre personenbezogenen Daten unter Beachtung der EU-Datenschutzgrundverordnung (EU-DSGVO) ausschließlich für den Zweck dieses Verfahrens verarbeitet und genutzt. Ihre persönlichen Daten werden vertraulich behandelt und nicht an Dritte weitergegeben.

Die Bewerbungsunterlagen werden innerhalb von 6 Monaten nach Abschluss des Auswahlverfahrens vernichtet.

Mit Ihrer Bewerbung stimmen Sie der weiteren internen Verarbeitung Ihrer Daten zu dienstlichen Zwecken gemäß der Europäischen Datenschutz-Grundverordnung (DS-GVO) zu.

Jochen Kuttler, Bürgermeister

Stellenausschreibung

Die Stadt Wadern stellt ab dem nächstmöglichen Zeitpunkt

einen Ortsmitarbeiter (m/w/d)

für handwerkliche Arbeiten sowie Pflegearbeiten im Stadtteil Wadrilltal ein.

Bei der Stelle handelt es sich um eine geringfügige Beschäftigung mit einem regelmäßigen Arbeitsentgelt bis 400 Euro im Monat.

Die Stelle ist zunächst befristet für ein Jahr.

Die Arbeiten erfolgen auf Weisungen des Ortsvorstehers von Wadrilltal.

Wir erwarten den Besitz des Führerscheines der Klasse 3/C1E sowie den Besitz eines privaten PKW, der zu Dienstfahrten bereitgestellt wird.

Es wird eine entsprechende Wegstreckenentschädigung gezahlt.

Das Arbeitsverhältnis und die Entgelte richten sich nach den Vorschriften des Tarifvertrages für den öffentlichen Dienst (TVöD-V).

Die Einstellung erfolgt durch den Ortsrat Wadrilltal.

Bewerbungen mit entsprechenden Unterlagen (Anschreiben, Lebenslauf mit beruflichem Werdegang und schulische Nachweise) richten Sie bitte

bis **zum 31. Dezember 2021** an die Stadt Wadern, Marktplatz 13, 66687 Wadern.

Die Bewerbungen können auch per Email zugesandt werden stadt@wadern.de (nur PDF-Dateien).

Nähere Informationen erhalten Sie unter folgender Telefonnummer: 06871/507117.

Hinweis zur Datenerfassung

Zur Bearbeitung der Bewerbung werden Ihre personenbezogenen Daten unter Beachtung der EU-Datenschutzgrundverordnung (EU-DSGVO) ausschließlich für den Zweck dieses Verfahrens verarbeitet und genutzt. Ihre persönlichen Daten werden vertraulich behandelt und nicht an Dritte weitergegeben.

Die Bewerbungsunterlagen werden innerhalb von 6 Monaten nach Abschluss des Auswahlverfahrens vernichtet.

Mit Ihrer Bewerbung stimmen Sie der weiteren internen Verarbeitung Ihrer Daten zu dienstlichen Zwecken gemäß der Europäischen Datenschutz-Grundverordnung (DS-GVO) zu.

Andreas Klauck, Ortsvorsteher von Wadrilltal

Rathaus geschlossen

Am **Freitag, 24.12.2021, und Freitag, 31.12.2021,** bleibt das Rathaus geschlossen.

Von **Montag, 27.12.2021, bis Donnerstag, 30.12.2021,** können Sie Termine im Rathaus vereinbaren.

Der Besuch des Rathauses ist nur nach vorheriger **Terminvereinbarung** möglich.

Es besteht 3G-Regelung und Maskenpficht.

Bürgerbüro (Einwohnermeldeamt):
Tel.: 06871 507-232/-234/-235

Standesamt:
Tel.: 06871 507-245 und 06871 507-246

Führerscheinwesen:
Tel. 06871 507-229 und 06871 507-236

Terminvereinbarung allgemein:
Tel.: 06871 5070

EVS-Wertstoffzentrum
... ist am 24.12., 25.12. sowie 31.12.2021 und 01.01.2022 geschlossen.

Stadtbibliothek
Am Mittwoch, 29.12., sowie Donnerstag, 30.12.2021, und Freitag, 31.12.2021, ist die Stadtbibliothek geschlossen.

NACHRUF

Am 6. Dezember 2021 verstarb im Alter von 92 Jahren

Herr Ludwig Koch

aus Wadern.

Herr Koch begann seine berufliche Laufbahn bei der Amtsverwaltung Wadern am 1. April 1944 als Verwaltungslehrling.

Bis zu seiner Ruhestandsversetzung am 31. Dezember 1991 war er in verschiedenen Geschäftsbereichen tätig.

Ab 1978 übernahm er Aufgaben im Bauamt der Stadt Wadern.

Der Verstorbene hat seine Aufgaben bis zu seinem Ausscheiden mit hohem Pflichtbewusstsein und viel Kompetenz erfüllt.

Sein Engagement brachte ihm eine besondere Wertschätzung ein.

Wir sprechen Ludwig Koch für seine geschätzte Arbeit sowie seine treuen Dienste Dank und Anerkennung aus.

Für die Stadt Wadern:	Für das Personal der Stadt Wadern:
Jochen Kuttler, Bürgermeister	Stefan Wagner, Personalratsvorsitzender

Bebauungsplan "Gewerbegebiet Am Hals, 2. Änderung" in der Stadt Wadern, im Stadtteil Dagstuhl

Beteiligung der Öffentlichkeit gem. § 3 Abs. 2 BauGB

Im Jahr 2019 stellte die Stadt Wadern den Bebauungsplan „Gewerbegebiet Am Hals, 1. Änderung" auf. Der Plan sieht die Umwandlung von Grünflächen mit darauf befindlichen Ausgleichsmaßnahmen in Gewerbeflächen vor. Gleichzeitig wurden mit der vorgenannten Änderung die ökologischen Ausgleichsmaßnahmen für den Gesamtbereich des Gewerbegebietes „Am Hals" neu formuliert und festgesetzt.

Die im Bebauungsplan „Gewerbegebiet Am Hals, 1. Änderung" vorgesehenen externen Ausgleichsmaßnahmen stehen jedoch nicht zu Verfügung und sollen durch eine adäquate neue Maßnahme ersetzt werden.

Der Ausgleich verbleibender Defizite soll nunmehr über die externe, anerkannte Ökokontomaßnahme „Entwicklung von Magergrünland in den Gemarkungen Steinberg-Deckenhardt und Mosberg-Richweiler" der Naturlandökoflächen-Management GmbH erbracht werden. Dazu ist die Änderung des entsprechenden Textteils des Bebauungsplans erforderlich.

Der Stadtrat Wadern hat entsprechend in öffentlicher Sitzung am 18.11.2021 die Aufstellung des Bebauungsplans "Gewerbegebiet Am Hals, 2. Änderung" in der Stadt Wadern, Stadtteil Dagstuhl beschlossen (siehe Abbildung). Gem. § 2 Abs. 1. Satz 2 Baugesetzbuch (BauGB) wird der Beschluss zur Aufstellung des Bebauungsplans hiermit öffentlich bekannt gemacht.

Das Planungsziel des Bebauungsplans „Gewerbepark Am Hals, 2. Änderung" liegt in der Änderung der vorstehend benannten externen ökologischen Ausgleichsmaßnahme.

Der Bebauungsplan wird gem. § 13 BauGB im vereinfachten Verfahren entwickelt. Entsprechend wird bekannt gemacht:

1. dass der Bebauungsplan im vereinfachten Verfahren ohne Durchführung einer Umweltprüfung nach BauGB § 2 Abs. 4 aufgestellt wird; vom Umweltbericht nach § 2 a BauGB, von der Angabe nach § 3 Abs. 2 Satz 2, welche Arten umweltbezogener Informationen verfügbar sind, sowie von der zusammenfassenden Erklärung nach § 6 Abs. 5 Satz 3 und § 10 Abs. 4 wird gem. § 13 Abs. 3 BauGB abgesehen;
2. dass der betroffenen Öffentlichkeit Gelegenheit zur Stellungnahme im Rahmen der Auslegung nach § 3 Abs. 2 BauGB gegeben wird.

Das Plansicherstellungsgesetz, PlanSiG, vom 20. Mai 2020 findet Anwendung (Bundesgesetzblatt 2020, Teil I, Nr. 24, S. 1041, Bonn, den 28.05.2020).

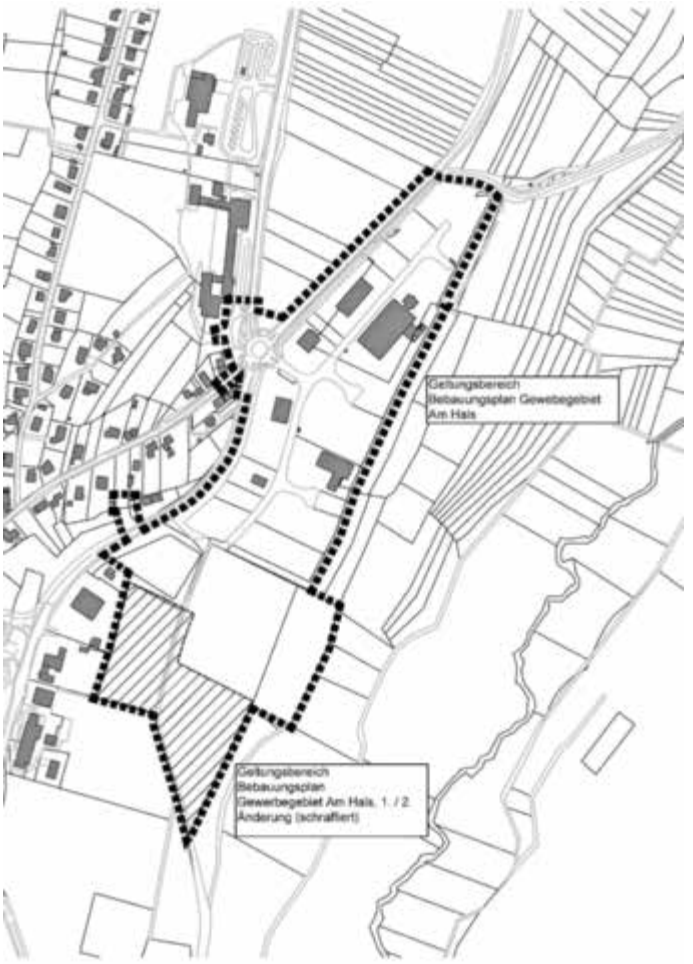

Abbildung: Übersichtsplan, Geltungsbereich des Bebauungsplans "Gewerbegebiet Am Hals" und "Gewerbegebiet Am Hals, 1. /. 2 Änderung" , ohne Maßstab.

Weiterhin hat der Stadtrat Wadern den Entwurf des Bebauungsplans „Gewerbegebiet Am Hals, 2. Änderung" gebilligt und die öffentliche Auslegung gem. § 3 Abs. 2 BauGB beschlossen.

Gemäß § 3 Abs. 2 BauGB wird hiermit öffentlich bekannt gemacht, dass die Entwürfe von Bebauungsplan und Begründung in der Zeit vom **17. Dezember 2021 bis 18. Januar 2021** (jeweils einschließlich) während der Dienststunden im Rathaus der Stadt Wadern, Bauamt, Zimmer C104, zu jedermanns Einsicht öffentlich ausliegen.

Der Inhalt der ortsüblichen Bekanntmachung nach § 3 Abs. 2 Satz 2 BauGB und die nach § 3 Abs. 2 Satz 1 BauGB auszulegenden Unterlagen sind zusätzlich über das Internetportal der Stadt Wadern (https://ssl.wadern.de/service-rathaus/bauleitplanung/) elektronisch abrufbar.

Während der Auslegungsfrist können von jedermann Stellungnahmen schriftlich, zur Niederschrift oder elektronisch per Mail an die E-Mail-Adresse stadt@wadern.de vorgebracht werden, nicht fristgerecht vorgebrachte Stellungnahmen können bei der Beschlussfassung über den Bebauungsplan unberücksichtigt bleiben.

Hinweis aufgrund der Covid 19-Pandemie:

Zur Gewährleistung eines größtmöglichen Schutzes in der derzeit anhaltenden Co-vid 19-Pandemie wird um eine Anmeldung unter 06871-507452 bzw. mherrmann@wadern.de gebeten. Die derzeit geltende 3G-Regelung sowie die Maskenpflicht sind auch innerhalb des Rathauses zu beachten.

Wadern, den 03.12.2021

Der Bürgermeister Jochen Kuttler

Verkehrsrechtl. Anordnung - teilweise Sperrung des Öttingen-Sötern-Platzes

Der Parkplatz ist wegen der Einrichtung eines Corona-Testzentrums teilweise gesperrt. Auf dem gesperrten Teilstück gilt ein absolutes Haltverbot.
Auf einem Teilbereich werden Kurzzeitparkplätze (30 Minuten) als Wartezone für die Fahrzeuge der getesteten Personen eingerichtet. Die Zufahrt für Elektrofahrzeuge ist bis zur Ladestation möglich.
Wir bitten um Verständnis.

Widerspruch gegen die Übermittlung von Daten an das Bundesamt

für das Personalmanagement der Bundeswehr zum Zwecke der Zusendung von Informationsmaterial durch die Bundeswehr

Mit der Änderung des Wehrpflichtgesetzes zum 01.07.2011 wurde die gesetzliche Verpflichtung zur Ableistung des Grundwehrdienstes ausgesetzt.
Gleichzeitig wurde der im Wehrpflichtgesetz angelegte freiwillige Wehrdienst fortentwickelt. Zur Gewinnung von Bewerbern für den freiwilligen Wehrdienst übersendet das Bundesamt für das Personalmanagement der Bundeswehr gem. § 58c Abs. 1 des Soldatengesetzes allen in Frage kommenden Personen Informationsmaterial über Tätigkeiten in den Streitkräften.
Hierfür übermitteln die Meldebehörden nach § 4 der zweiten Bundesmeldedaten-übermittlungsverordnung dem Bundesamt für das Personalmanagement der Bundeswehr jährlich bis zum 31. März Familiennamen, Vornamen und derzeitige Anschrift von Personen mit deutscher Staatsangehörigkeit, die im nächsten Jahr volljährig werden.
Gegen diese Datenübermittlung steht dem Bürger ein Widerspruchsrecht nach § 36 Abs. 2 des Bundesmeldegesetzes zu. Der Widerspruch ist an keine Voraussetzung gebunden und braucht nicht begründet zu werden.
Falls Sie keine Weitergabe Ihrer Daten möchten, bitte ich Sie, dies dem Meldeamt der Stadt Wadern persönlich oder online unter meldeamt@wadern.de unter Angabe Ihres Geburtsdatums und
-ortes bis **spätestens 28.02.2022** mitzuteilen, damit ein Vermerk bei Ihren persönlichen Meldedaten angebracht wird.
Der Bürgermeister der Stadt Wadern
Jochen Kuttler

Ende des amtlichen Teils

Bündnis für interkulturelles Miteinander

Wohnungen / Möbel gesucht

Die Stadt Wadern sucht zur längeren Unterbringung **Wohnraum für Familien,** vorzugsweise mit Küche. Bitte entsprechende Angebote mit Angaben von Ort; Straße; Hausnummer; Größe und Kosten (Kaltmiete und Nebenkosten) gegebenenfalls auch einigen Fotos des Wohnraumes und Grundriss an Margret Kugel mkugel@wadern.de.
Wir suchen aktuell Esstisch mit Stühlen, Nachttisch-Schränkchen, kleine Aufbewahrungsschränke, Beistelltische, Teppiche, Kinderbettchen.
Bitte Bilder der Möbelstücke an Frau Kugel,
e-mail: mkugel@wadern.de.
Sie können auch gerne Kontakt unter der Tel.Nummer 06871-507 242 aufnehmen.

Stadt Wadern

Geänderte Öffnungszeiten des Dora-Rau-Bades zwischen Heiligabend und Neujahr

In der Zeit zwischen Heiligabend und Neujahr sind wir im Schwimmband und der Sauna wie folgt für Sie da:

Freitag, 24.12.21:	geschlossen	
Samstag, 25.12.21:	geschlossen	
Sonntag, 26.12.21:	8.00 bis 12.00 Uhr	Famillienbad
Montag, 27.12.21:	14.00 bis 15.30 Uhr	Frauenbad
	15.30 bis 20.00 Uhr	Familienbad
Dienstag, 28.12.21:	14.00 bis 21.00 Uhr	
Mittwoch, 29.12.21:	14.00 bis 21.00 Uhr	
Donnerstag, 30.12.21:	14.00 bis 18.00 Uhr	Familienbad anschl. DLRG
	14.00 – 21.00 Uhr	Frauensauna
Freitag, 31.12.21:	geschlossen	
Sonntag, 01.01.22:	geschlossen	

Info-Broschüre / Stadtplan

Achtung !!!
Zurzeit sind wiederum Anzeigenjäger als Trittbrettfahrer unterwegs, die Anzeigenkunden akquirieren und den Eindruck einer Neugestaltung einer offiziellen Broschüre der Stadt Wadern erwecken.
Sobald die Stadt Wadern eine Neuauflage (Broschüre, Stadtplan, Internet-Auftritt) vorbereitet, erfolgt diesbezüglich eine Mitteilung im Amtl. Bekanntmachungsblatt der Stadt Wadern.
Wir bitten Gewerbetreibende oder sonstige Institutionen um besondere Vorsicht.

DANKE + !
Deine Blutspende rettet Leben

Wir danken allen Blutspenderinnen und Blutspendern recht herzlich, die sich am 10. Dezember 2021 für eine Blutspende zur Verfügung gestellt haben. Ein herzliches Dankeschön auch an alle Helferinnen und Helfer.
Wir wünschen frohe Weinachtsfeiertage und alles Gute im kommenden Jahr.
Für den Blutspendedienst in der Stadt Wadern: Paul Schmitt

Wirtschaftsverband Stadt Wadern e.V.

„Waderner Weihnachten on Tour“: voller Erfolg!

Glückliche Kinder, zufriedene Organisatoren: Der Nikolaus auf Stippvisite in den Stadtteilen kam bestens an.

Der Nikolaus hat trotz Corona zahlreiche Kinder in der Stadt Wadern und den Stadtteilen beschenken können.

„Waderner Weihnachten on Tour“ war die Reise überschrieben. Der Nikolaus höchstpersönlich chauffierte den Weihnachtsbus an den ersten drei Adventssamstagen – jeweils von 13.30 bis 18.30 Uhr – durch die Lande. Insgesamt konnte der Herr im roten Dress 800 Kindern aus allen Stadtteilen ein kleines Geschenk überreichen.

WVW Team mit Nikolaus in Wadern. Foto: Erich Brücker

Es war eine wunderschöne und gelungene Aktion, die nicht nur den Kindern, sondern auch uns sehr viel Spaß gemacht hat. Und natürlich haben wir auch auf die Einhaltung der jeweils geltenden Coronaregeln geachtet.

Besonders gefreut hat uns, dass es uns gelungen ist, in diesen ja nicht gerade einfachen Zeiten, Familien und Kindern ein bisschen Freude zu schenken. „Die strahlenden Kinderaugen haben gezeigt, dass das auch trotz Corona möglich ist“. Dieses Lob von vielen Eltern ist uns Auftrag und Ehre zugleich.

Mit einem Dank an alle, die dazu beigetragen haben, die Weihnachtstour zu einem Erfolg werden zu lassen, wünschen wir Ihnen einen schönen vierten Adventssonntag und eine besinnliche Weihnachtszeit!

GEMEINSAM MITEINANDER

WVW on Tour in Lockweiler. Foto WVW

Der WVW Nikolaus beschenkt die Kunder. Foto E. Brücker

Abschluss der Weihnachtstour in Wadern. Foto WVW

Kulturamt Stadt Wadern

Lichtspiele Wadern

Unser Programm

Samstag, 18.12., 20 Uhr und Sonntag, 19.12., 18 Uhr
À la carte! Freiheit geht durch den Magen

Frankreich 1789. Manceron ist ein begnadeter Koch und arbeitet für den Herzog de Chamfort. Er liebt es, seinem Herrn mit kulinarischen Kreationen die Langeweile zu vertreiben. Und so schwelgt der Adel in Schwanen-Ragout und gebackenen Täubchen. Eines Tages lässt der eigenwillige Küchenchef seine Phantasie spielen und tischt den herzöglichen Gästen eine Köstlichkeit aus der niedrigsten aller Zutaten auf – der Kartoffel. Ein Skandal! Der Koch ist gefeuert. Zurück auf dem heimischen Bauernhof erwartet Manceron nichts als die trübe Aussicht, staubigen Reisenden Bouillon und Brot zu servieren - bis eine geheimnisvolle Frau auf dem einsamen Hof erscheint: Louise will vom Meister in die Kochkunst eingeführt werden.

Sonntag, 19.12., 15.00
Waderner Kinderkino:
Shorty und das Geheimnis des Zauberriffs
Eintritt für alle Menschen frei!
Mit freundlicher Unterstützung des Kreisjugendamtes Merzig-Wadern

Der quirlige Riffbarsch Shorty ist mit seiner kleinen, über alles geliebten Schwester Indigo und seinem besten Kumpel Jake, einem übermütigen Sägefisch, in einem farbenprächtigen Korallenriff zuhause. Shorty und Jake wollen endlich einmal das jährliche Fußballturnier um den Riffpokal gewinnen, da verwüstet ein riesiges Schleppnetz einer Fischfangflotte ihre tropische Unterwasserwelt in Sekundenschnelle. Die beiden Freunde entgehen nur knapp dem Unglück, aber Indigo bleibt zunächst wie vom Meeresboden verschluckt. Als die drei Freunde endlich wieder vereint sind, machen sie sich gemeinsam auf die Suche nach dem geheimnisvollen Zauberriff, von dem ihnen die weise Krake Oana erzählt hat.
www.lichtspiele-wadern.de

Stadtbibliothek Stadt Wadern

Neues aus der Stadtbibliothek

Unser Buchtipp zu Weihnachten: Die kleine Paula ist traurig, denn sie hat ihr Lachen verloren und an nichts mehr Freude. Doch Dank Mamas Idee, ihr Pünktchen für jedes glückliche Erlebnis zu schenken, merkt Paula dass es doch viel Schönes gibt und sammelt eifrig viele, viele Punkte ... - warmherzig erzählt von Eva Kastler

Die **1. Gewinnerin der MINT-Aktion** heißt: **Viktoria Gleser aus Weiskirchen** - Herzlichen Glückwunsch!

Mathematik-**I**nformatik-**N**aturwissenschaft-**T**echnik = **MINT**
Kinder, die 4 Bücher zu einem dieser Themen ausleihen, können zur Belohnung einen Preis bekommen! Mit der Stempelkarte Stempel sammeln und belohnt werden!

Lesestart-Set für Dreijährige
Kostenlos Stofftasche mit Broschüre und Bilderbuch bei uns in der Stadtbibliothek abholen!
Bei allen teilnehmenden Bibliotheken ab Dezember 2021
Neu im Bestand
Wer pupst hier so? Wo ist das Klo? (Bilderbuch)
Dich vergesse ich nie (Bilderbuch über Demenz)
Zimtstern und Mandelkern: Weihnachtliche Rezepte zum Glücklichsein (Kinder-Sachbuch)
Nunez, Sigrid: Der Freund (Roman)
Eden, Farina: Die Seifenmanufaktur (Roman, Bd 1-3)
Collins, Bridget: Die verborgenen Stimmen der Bücher (Roman)
Adler-Olsen, Jussi: Natriumchlorid (Thriller)
Eichel, Christine: Der Rache süßer Atem (Krimi)
Schätzing, Frank: Was, wenn wir einfach die Welt retten? Handeln in der Klimakrise (Sachbuch)
Zeitschriften: Natur - Eltern family - Rezepte mit Herz ...
Zeitschriften in der Onleihe: Adesso - Chefkoch - Spiegel Geschichte - Stern ...

filmfriend
www.filmfriend.de
(Filme streamen)

www.onleihe.de/onleihesaar
(digitales Ausleihangebot)

Stadtbibliothek Wadern
Das Bibliotheksteam
Mi 10.00 – 16.00 / Do 10.00 – 18.00 /
Fr 10.00 – 15.00 Uhr
Tel.: 06871-507 182
Mail: stadtbibliothek@wadern.de

Die Stadtbibliothek bleibt am 29.und 30.12.21 geschlossen! Wir wünschen schöne Feiertage & ein gutes, gesundes 2022! Die Stadtbibliothek bleibt am 29.und 30.12.21 geschlossen!

Familien-Zentrum-Hochwald

„Weihnachten lädt uns zur Gemeinsamkeit ein, zum Nehmen und Geben, zum Zuhören und Verstehen."

Richard von Weizsäcker

Gemeinsamkeit lässt sich auch in der Distanz und in der Unterschiedlichkeit entdecken. So wünschen wir allen ein friedvolles Weihnachtsfest voller Mitmenschlichkeit und ein glückliches & gesundes neues Jahr 2022!
Das Team des FZH

Stadtwerke-Info

Genießen Sie Ihr Idyll mit Bedacht!

Wem es bei diesem Wetter draußen gut gefällt, muss ein besonderer Charakter sein. Doch, es gibt durchaus Menschen, die trübe Tage den lichtdurchfluteten vorziehen. Und jede und jeder hat sicherlich schon die Erfahrung gemacht, das es auch einmal ganz schön sein kann, durch den Nebel und über das rutschige Laub im Wald zu spazieren und an einem feuchtkalten Tag leicht zu frösteln. Das Schönste nach so einem Spaziergang ist jedoch das Nachhausekommen: Die dicken Schuhe ausziehen, in die warmen Schlappen schlüpfen, bequeme Kleider anziehen, die Füße hochlegen und eine schöne Tasse Tee oder Kaffee trinken, Gebäck dazu, Kerzenlicht, angenehme Musik, ein gutes Gespräch und – im allerbesten Fall –: kuscheln.
An diesem Idyll haben wir als Ihre Stadtwerke, ganz nebenbei bemerkt, einen gewissen Anteil. Ab und zu dürfen wir vielleicht mal daran erinnern, dass wir Ihnen Strom und Wärme so zuverlässig liefern, dass es für Sie ganz selbstverständlich erscheint. Natürlich geht das nicht kostenlos. Und jetzt kommen Sie selbst ins Spiel. Denn wie Sie mit der Energie umgehen, die wir Ihnen liefern, hängt von Ihnen ab. Angesichts der hohen Kosten für Energie müssen Sie auch selbst kalkulieren und abschätzen, wie viel Idyll und Komfort Sie haben möchten.
Irgendwann in Ihrem Abwägungsprozess kommen Sie an den Punkt, an dem Sie fragen: Wo und wie kann ich Wärme einsparen? Da der Frühling und die wärmeren Außentemperaturen noch auf sich warten lassen, sollten wir uns mit einfachen, aber klugen Mitteln behelfen, um die in unseren Wohnungen vorhandene Wärme richtig zu nutzen und unnötige Kosten zur Wärmeproduktion zu vermeiden. Die meisten Tipps dazu kennen Sie bereits, vielleicht lohnt es sich, trotzdem daran zu erinnern. Lassen Sie z. B. die Sonne ungehindert in Ihre Wohnung, auch (und gerade) wenn sie sich in diesen Wochen rar macht.
Mit Sicherheit bietet Ihr Haushalt aber auch noch Möglichkeiten, Wärme zu sparen. Ein geradezu klassischer Tipp betrifft das Lüften. Seien Sie nicht so töricht, Fenster auf Kippe stehen zu lassen. Lüften Sie lieber zwei Mal am Tag für einige Minuten richtig durch. Dann kühlen die Wände, die normalerweise sehr viel Wärme speichern, nicht aus, und dadurch erwärmt sich die beim Lüften in den Raum gelangte frische Luft schneller. Mit Ihrer Heizung sollten Sie mit Bedacht umgehen und nicht volle Pulle Wärme von ihr abrufen. Drehen Sie die Heizung über Nacht zurück bzw. nutzen Sie die Nachtabsenkung. Tagsüber sollten Sie die Räume nicht überheizen. Man gewöhnt sich sowohl an sehr warme als auch an etwas niedriger temperierte Räume. Mal ehrlich, im Advent muss man ja wirklich nicht in luftiger, dünner Kleidung herumlaufen. Kann eine warme Decke das oben beschriebene Idyll und das Kuscheln nicht noch befördern?
Sie wissen ja auch: Damit die Luft gut zirkulieren und sich mischen kann, müssen die Heizkörper frei „atmen" können. Es sollte also nichts davor stehen oder darauf liegen. Vielleicht nutzen Sie auch einmal den Umstand aus, dass viele Elektrogeräte im Betrieb auch Wärme erzeugen, welche zum Aufwärmen der Wohnung genutzt werden kann. Sie können beispielsweise früh morgens nach dem Lüften, bevor Sie die Heizung hoch drehen, Staub saugen. Den Backofen hingegen sollten sie nach der Benutzung geschlossen halten. Dann entweicht die Wärme darin langsam, und Sie müssen nicht zur Kühlung der Küche lüften. Es gibt bestimmt noch mehr Möglichkeiten!

Aus den Stadtteilen

Bardenbach

Ortsvorsteher Christian Ritz,
Keltenstraße 1, Tel. 06871 9091980
oder 0160 97812399

www.wadern-bardenbach.de

Büschfeld

Ortsvorsteher Albert Lang, Im Paradiesgarten 6,
Tel. 06874 6742 o. 0160 96211245,
alberto.lang@t-online.de

Garten- und Naturfreunde Büschfeld

Wir wünschen unseren Mitgliedern und ihren Familien sowie der gesamten Bevölkerung besinnliche Weihnachtstage und ein gesundes neues Jahr 2022, verbunden mit dem Dank für vielfältige Unterstützung bei unseren Aktivitäten im Lauf des Jahres.
Von unserem „Beschbelder Kalenner 2022" ist noch ein Restbestand vorhanden.
Der Vorstand

Heimat- und Geschichtsfreunde Büschfeld

Suchen Sie noch ein passendes Weihnachtsgeschenk? Die Heimatbücher II, III und IV sind noch verfügbar. Buch I befindet sich im Nachdruck und liegt in Kürze in geringer Stückzahl vor.
Wir wünschen der gesamten Bevölkerung ein schönes Weihnachtsfest und ein gesundes Jahr 2022.
Der Vorstand

Dagstuhl

Ortsvorsteherin Anja Klein,
Philippsburger Straße 7,
Tel. 06871 8271

Die Ortsvorsteherin informiert

Nikolaus besuchte uns

Der Nikolaus besuchte uns mit seinem Weihnachtsbus, am 11.12.2021 am Bürgerhaus und brachte Geschenke für die Kinder mit.
Vielen Dank an den Wirtschaftsverband Wadern für diese tolle Aktion.
Anja Klein, Ortsvorsteherin

Naturfreunde Dagstuhl e. V.

Weihnachtsgrüße und Neujahrswünsche der Naturfreunde Dagstuhl e. V.

Der Vorstand der Naturfreunde Dagstuhl e. V. wünscht seinen Mitgliedern und den Bürgern von Dagstuhl ein frohes und friedvolles Weihnachtsfest und Glück und Gesundheit für 2022.

Lockweiler-Krettnich
Ortsvorsteher Josef Serwe, Lockweiler,
Formbachstr. 3, Tel. 06871 7394
Ortsvorsteher Christian Leidinger, Krettnich,
Mühlfelder Straße 5, Tel. 06871 923852

Löstertal
Ortsvorsteher Wolfgang Maring,
In der Mühlengasse 6,
Tel. 06871 921910

Der Ortsvorsteher informiert

Neues Mobiliar in der Löstertalhalle

Liebe Löstertalerinnen und Löstertaler,
700 Jahre wurde das Löstertal 1977 alt. Zu diesem Anlass wurde unsere Löstertalhalle damals eröffnet, die erste Veranstaltung in der Halle war die große Jubiläumsfeier. Das sind im kommenden Jahr zwar erst 45 Jahre her, doch die Stühle und Tische sehen aus, als ob sie unsere Vorfahren vor Äonen angeschafft hätten. Daher freut es mich besonders, Ihnen allen eine Erneuerung des Mobiliars mitteilen zu können.

Dieser Tage wurden insgesamt 40 neue Tische und 240 neue Stühle angeliefert. Der Gesamtwert der Investition beträgt rund 28.500 Euro, den die Stadt Wadern mit 20.000 Euro (vielen Dank an die Verantwortlichen) und der Ortsrat mit 8.500 Euro aufgeteilt haben. Ich danke allen, die durch ihre Arbeit in der Vergangenheit dazu beigetragen haben, dass diese Mittel zur Verfügung stehen. Bereits im Frühjahr diesen Jahres konnte eine neue Hallenbühne für insgesamt 13.000 € angeschafft werden.
Mit dieser weiteren Investition nimmt der Prozess der Generalüberholung der Halle weiter an Fahrt auf; es werden auch in Zukunft noch weitere folgen. Und so nimmt der Traum einer generalsanierten und zukunftsfähigen Halle aus Anlass der 750 Jahr-Feierlichkeiten stetig an Gestalt an.
Übrigens: Aus Anlass der Jahreshauptversammlung der Vereinsgemeinschaft wurden die Stühle und Tische eingeweiht.
Wir alle freuen uns darauf, dass noch viele schöne Stunden in der Halle verbracht werden können: zum Wohle unserer dörflichen Gemeinschaft.
Wolfgang Maring
Ortsvorsteher

Jugendfeuerwehr Lbz. Löstertal

Liebe Löstertaler Kids, liebe Eltern,
trotz der aktuell schwierigen und ungewissen Zeit, blicken wir positiv in die Zukunft der Jugendfeuerwehr Löstertal.
Wir würden uns sehr freuen, wenn Du ein Teil davon sein möchtest und an unserer baldigen Infoveranstaltung mit anschließender Schnupperübung teilnimmst!
Sobald es die Situation zulässt, werden mein Betreuerteam und ich allen Löstertaler Kids, im Alter von 8-15 Jahren, eine persönliche Einladung mit näheren Informationen zukommen lassen. Solltet Ihr oder Eure Eltern Fragen haben, stehe ich Euch gerne zur Verfügung.
Wir wünschen allen Löstertalern und Löstertalerinnen eine gesegnete Weihnachtszeit, ein gutes neues Jahr 2022 und vor allem viel Gesundheit.
Euer Jugendfeuerwehrbeauftragter
mit seinem Betreuerteam
Michael Kehlberger
Jugendfeuerwehrbeauftragter des Löschbezirks Löstertal,
Nonnweilerstrasse 11a, 66687 Wadern-Kostenbach
Mobil: 01520 – 240 1000
E-Mail: JF-Loestertal@web.de

Leix-Freunde Löstertal

Wir verabschieden uns Jahreszeit bedingt in die Winterpause was jedoch nicht ausschließt, dass spontan bei schönem Wetter ein Spiel am Wochenende stattfindet. Durch den Artikel in der Saarbrücker Zeitung und den Bericht im Saarländischen Fernsehen hat unsere Sportart und auch unser Dorf große öffentliche Aufmerksamkeit erfahren. Für alle die, die Beiträge nicht gesehen haben: einfach googlen unter „Leix-Spiel“. So wollen wir auf diesem Wege nochmals alle Interessierte bitten mit uns Kontakt aufzunehmen, damit wir im Frühjahr mit größerer Beteiligung starten können, um diese Sportart noch populärer zu machen.
Kontakt: Gerd Lattwein, Tel.+491703126175, oder WhatsApp
Wir wünschen allen Gesundheit und eine geruhsame und friedliche Weihnachtszeit sowie einen guten Start ins neue Jahr.
Leix Freunde Löstertal

Morscholz
Ortsvorsteher Markus Wollscheid,
Dagstuhler Straße 101,
Tel. 06871 921496

Der Ortsvorsteher informiert

Wohnraum in Morscholz

Es gibt bei mir viele Anfragen zum Haus- oder Grundstücksankauf sowie Vermietungen. Ich bitte alle die, ein Gebäude oder Grundstück verkaufen möchten oder eine Wohnung

vermieten möchten, sich bei mir unter 0152 37188559 zu melden. Eventuelle Interessenten werde ich dann gerne vermitteln.

Morscholzer Weihnachtsbasar

Bis zum 18.12.2021 können die Produkte bei den Ausstellern erworben werden.
Die Listen sind auch im Facebook und im Internet unter schlaue Dörfer Morscholz veröffentlicht.
Bleibt gesund
Euer Ortsvorsteher Markus Wollscheid

Berg- und Hüttenarbeiterverein „St. Barbara“ Morscholz

Der Gedenkgottesdienst zum Barbaratag findet in diesem Jahr am **Samstag, 18.12.2021, um 19 Uhr** in unserer Kirche „St. Wolfgang“ statt.
Wir weisen darauf hin, dass die Abstandsregeln einzuhalten sind und während des Gottesdienstes eine Mund-/Nasenbedeckung zu tragen ist.
Darüber hinaus wünschen wir allen Mitgliedern und ihren Familien sowie auch allen Mitbewohnern im Ort, besonders den Alten und Kranken, friedvolle, besinnliche und gesegnete Weihnachtsfesttage und für das neue Jahr 2022 alles erdenklich Gute, vor allem Gesundheit, Zufriedenheit und Wohlergehen.
Mit einem herzlichen „Glück Auf“, der Vorstand

Vereinsgemeinschaft Morscholz

Veranstaltungskalender 2022

05. - 27.02.:	Faasendveranstaltungen
24.02.:	„Frauenfrühstück“ im Bürgersaal
26.02.:	Kinderkappensitzung Heimat- u. Kulturverein im Bürgersaal
27.02.:	Bookenzuch HKV u. anschl. Hüttengaudi
19.03.:	Generalversammlung Heimat- u. Kulturverein „Schmeika“
27.03.:	Landtagswahl
02.04.:	Frühlingskonzert Musikverein
09.04.:	Osterbasteln im SGM-Raum
09.04.:	Sternwallfahrt der Männer zum Bildchen, 22 Uhr ab Kindergarten
30.04.:	Hexennacht und Maifeier Heimat- u. Kulturverein im Bürgersaal
30.07.:	Wandertag Kirchenchor
25.07. - 07.08.:	Tennisclub „Saarland-Versicherungs-Cup“ auf dem Vereinsgelände
27.-31.07.:	Zeltlager der Jugendfeuerwehr in Losheim am See
13.08.:	Wald-Wiesen-Wenzelfest HKV am Bassin und der Schutzhütte
09.09.:	Kirmesdisco SGM
10.-12.09.:	Marienkirmes
25.09.:	Seniorentag im Bürgersaal
01.10.:	Erntedankfeier (Dorfplatz/Bürgersaal)
31.10.:	St.-Wolfgangs-Feier Kirchenchor im Vereinsraum
07.11.:	Jahreshauptversammlung Vereinsgemeinschaft
11.11.:	Martinsumzug Heimat- u. Kulturverein (ohne KiGa)
13.11.:	Gedenkfeier zum Volkstrauertag mit Kranzniederlegung am Ehrenmal
20.11.:	Familienwandertag Musikverein
27.11.:	Kaffeenachmittag Obst- und Gartenbauverein (Kirchenchorraum)
03.12.:	Weihnachtsbackaktion im Bürgerhaus und Weihnachtsbasar auf dem Dorfplatz
05.12.:	Nikolaus besucht die Kinder – Heimat- u. Kulturverein
09.12.:	Weihnachtsfeier Kirchenchor „Beim Schmeika“ od. alternativ Bürgersaal
10.12.:	Weihnachtsfeier Freiw. Feuerwehr im Schulungsraum
14.12.:	Weihnachtsfeier Turnverein
24.12.:	Weihnachtsspielen des Musikvereins

SPD-Ortsverein Morscholz

Der SPD-Ortsverein Morscholz wünscht allen Bürgerinnen und Bürgern von Morscholz ein frohes, gesegnetes Weihnachtsfest und einen guten Rutsch ins Neue Jahr 2022.

Noswendel

Ortsvorsteher Frederik Sturm,
In den langen Feldern 26, Tel. 06871 2099834,
frederik.sturm@prohochwald.net

Der Ortsvorsteher informiert

WVW-Weihnachtsbus in Noswendel

Am Samstag, den 27.11.21, machte der Weihnachtsbus des Wirtschaftsverbandes der Stadt Wadern auch in Noswendel halt. Die Aktion war ein voller Erfolg. Viele Kindern kamen mit Ihren Eltern und bekamen vom Nikolaus kleine Geschenke überreicht. Dafür möchte ich beim Wirtschaftsverband im Namen aller Noswendlerinnen und Noswendler ganz herzlich bedanken. Ich wünsche zudem allen einen schönen vierten Advent.
Ihr Frederik Sturm,
Ortsvorsteher

Nunkirchen

Ortsvorsteherin Patrizia Mötzel,
Weiskircher Straße 2, Tel. 06874 233436,
patrizia.moetzel@prohochwald.net

www.nunkirchen.de

Die Ortsvorsteherin informiert

Dankeschön an den WVW

Ein kleiner Lichtblick konnte der Wirtschaftsverband Stadt Wadern am vergangenen Wochenende für die Kinder herbeizaubern. Die Idee, den Nikolaus mit einem Bus in die Ortschaften zu entsenden war sehr gelungen. Auf dem Kirchenvorplatz wurden die Kinder beschenkt und auch ein kleines Fotoshooting wurde möglich gemacht. Vielen herzlichen Dank den handelnden Akteuren für diese tolle Aktion.
Ihre Patrizia Mötzel,
Ortsvorsteherin

Steinberg

Ortsvorsteher Michael Dewald, Steinstraße 6,
Tel. 06871 9598495 o. 0171 2202954,
michael.dewald@schlau.com

Malteser Hilfsdienst Steinberg

Frohe Weihnachten und einen guten Rutsch

Der Malteser Hilfsdienst Steinberg wünscht allen Mitgliedern, Helfern, Freunden und Gönnern frohe Weihnachten und einen guten Start in das Jahr 2022.
Bleiben Sie gesund!
Ihr Malteser Hilfsdienst Steinberg

Wadern

Ortsvorsteher Christoph Kaub,
Goethestraße 12,
Tel. 06871 2320

BSG Wadern - Reha-und Gesundheitssportverein e.V.

Liebe Mitglieder

Wir haben in der letzten Übungsstunde mitgeteilt, dass alle Übungsstunden (Gymnastik, Sitzball, Wassergymnastik und Schwimmen) für den Dezember 2021 wegen der aktuellen Corona-Lage ausfallen. Mitglieder, die nicht anwesend waren, wurden telefonisch entsprechend informiert. Wann es wieder weiter geht, kann derzeit noch nicht gesagt werden. Wir werden jedoch alle aktiven Mitglieder rechtzeitig benachrichtigen, wann wir wieder unsere Übungsstunden aufnehmen können.

Wir wünschen allen Mitgliedern und Familienangehörigen ein besinnliches Weihnachtsfest und einen guten „Rutsch" ins Jahr 2022 !

Bleibt gesund.

- Der Vorstand -

Wadrilltal

Ortsvorsteher Andreas Klauck, Wadrilltal,
Bühlstraße 5, Tel. 06871 8286,
maschnauen@wadrill.de

Der Ortsvorsteher informiert

Zuschüsse aus dem Ortsratsbudget

Der Ortsrat hat die Vergabe der Vereinszuschüsse aus dem Ortsratsbudget ins neue Jahr verschoben. Die Vereine können mir bis dahin ihre Anträge **per Mail** zukommen lassen.

Urlaub

Vom 13.12. bis zum 26.12.2021 bin ich im Urlaub. In dieser Zeit übernimmt meine Stellvertreterin Renate Mörsdorf (Telefon -2241) die Geschäfte.

Weihnachten

Liebe Bürgerinnen und Bürger, das Jahr neigt sich dem Ende. Der Ortsrat Wadrilltal wünscht Ihnen und Ihren Familien eine schöne restliche Adventszeit und ein besinnliches Weihnachtsfest. Kommen Sie gut ins neue Jahr und bleiben Sie vor allem gesund. Ihr Ortsrat Wadrilltal.

Andreas Klauck,
Ortsvorsteher

Kirchenchor „Cäcilia" Wadrill

Wir wünschen all unseren Mitglieder/innen und unserem Vereinslokal „Fritzen" ein gesegnetes und besinnliches Weihnachtsfest und ein gutes Jahr 2022. Bleibt alle gesund.

Es grüßt euch alle: Der Vorstand

Wanderclub Wadrill

Unsere Jahreshauptversammlung, die aus gegebenem Anlass abgesagt worden ist, wird auf einen späteren Termin verschoben.

Neuer Termin:? (wird im Amtsblatt rechtzeitig veröffentlicht!)

Frohe Weihnachten

wünschen wir unserer Vereinswirtin Amanda und unseren ehemaligen, derzeitigen und zukünftigen Mitgliedern und deren Familien.

Für das neue Jahr Glück, Gesundheit und Durchhaltevermögen!

Im Namen des Vorstandes

Edi

Deutsches Rotes Kreuz Ortsverein Wadrill

Jahreshauptversammlung

Am Freitag, 17. Dezember 2021, findet im Schulungsraum der Grundschule Wadrill unsere Jahreshauptversammlung mit Neuwahl des Vorstandes statt. Alle Aktive und Inaktive Mitglieder sind recht herzlich eingeladen.

Beginn ist um 19:00 Uhr

Die Tagesordnung wird in der Versammlung bekannt gegeben. Es gelten die am Tage aktuell gültigen Corona-Regeln

M. Mörsdorf

Jugendclub Wadrill e.V.

Dienste

Freitag, den 17.12., ab 20 Uhr Elias Klauck
Samstag den 18.12., ab 20 Uhr Jana Heckmann
Mittwoch den 22.12., ab 19 Uhr Melvin Semark

Gruppenstunde

Aufgrund der steigenden Coronazahlen möchten wir zu eurer und unserer Sicherheitdie Gruppenstunde vorerst absagen. Wir danken euch für euer zahlreiches Erscheinen die letzten Male und freuenuns schon jetzt euch hoffentlich bald wieder begrüßen zu dürfen!

Euer Jugendclub Wadrill.

Generalversammlung

Einladung zur Mitgliederversammlung.

Wertes Mitglied,

am **Samstag, dem 19.12.2021, findet um 17.30 Uhr** im JCW die diesjährige Mitgliederversammlung des Jugendclub Wadrill e.V. statt, wozu wir dich hiermit einladen.

Tagesordnung

Top 01: Begrüßung durch den 1. Vorsitzenden, Feststellung der Beschlussfähigkeit und Annahme der Tagesordnung
Top 02: Jahresbericht des 1. Vorsitzenden
Top 03: Bericht des Kassierers
Top 04: Bericht der Kassenprüfer
Top 05: Aussprache über die Berichte
Top 06: Antrag auf Entlastung des Vorstandes
Top 07: Wahl eines Versammlungsleiters und zweier Wahlhelfer
Top 08: Neuwahlen:
- 08.01: 1. Vorsitzender
- 08.02: 2. Vorsitzender
- 08.03: Geschäftsführer
- 08.04: Kassierer
- 08.05: Schriftführer
- 08.06: Vertreter der Abteilung Gruppenarbeit
- 08.07: Beisitzer für Werbung/Marketing
- 08.08: Beisitzer für den Geschäftsführer
- 08.09: Beisitzer für den Kassierer
- 08.10: 2 Kassenprüfer

Top 09: Verschiedenes
Top 10: Ende der Generalversammlung

Wedern

Ortsvorsteher Marc Adams,
Wederner Straße 35,
Tel. 06871 909478

Überörtliche kirchliche Nachrichten

Pfarreiengemeinschaft Wadern

Gottesdienstordnung vom 18.12. bis 25.12.21

18.12. Vorabend zum 4. Adventssonntag

Kollekte: Für unsere eigene Pfarrgemeinde und Kirche
16:00 Uhr Nunkirchen Beichte
17:15 Uhr Lockweiler Vorabendmesse

19:00 Uhr Morscholz Vorabendmesse mit Barbarafeier
19.12. 4. Adventssonntag –
Kollekte: Für unsere eigene Pfarrgemeinde und Kirche
09:00 Uhr Wadrill Hochamt
10:30 Uhr Wadern Hochamt
10:30 Uhr Büschfeld Hochamt
18:30 Uhr Nunkirchen Bußgottesdienst
21.12. Dienstag der 4. Adventswoche
18:30 Uhr Wadern Bußgottesdienst
22.12. Mittwoch der 4. Adventswoche
18:00 Uhr Morscholz Adventliche Lichterfeier am Bildchen mit dem Licht von Bethlehem
18:30 Uhr Wadrill Bußgottesdienst
18:30 Uhr Altland Abendmesse
23.12. Donnerstag der 4. Adventswoche
14:00 Uhr Nunkirchen Heilige Messe im Altenheim Nunkirchen
24.12. Heilig Abend
Kollekte: Adveniat
13:00 Uhr Wadern Mediales Krippenspiel
13:30 Uhr Wadern Mediales Krippenspiel
14:00 Uhr Wadern Mediales Krippenspiel
15:30 Uhr Nunkirchen Kinderkrippenfeier
17:00 Uhr Nunkirchen Christmette
17:00 Uhr Lockweiler Christmette
17:00 Uhr Wadrill Christmette
22:00 Uhr Wadern Christmette
25.12. Weihnachten - Hochfest der Geburt des Herrn
Kollekte: Adveniat
09:00 Uhr Steinberg Hirtenamt
09:00 Uhr Wedern Hirtenamt
10:30 Uhr Löstertal Festhochamt - mitgestaltet von Sing`n pray
10:30 Uhr Wadern Festhochamt - mitgestaltet von einem Ensemble des Kirchenchores Wadern
10:30 Uhr Büschfeld Festhochamt - mitgestaltet vom Männergesangverein

Öffnungszeiten Zentrales Pfarrbüro Wadern:
Montag, Dienstag und Mittwoch: von 9.00 - 12.00 Uhr,
Freitag von 9.00 - 11.00 Uhr
Dienstag und Donnerstag: von 14.00 – 16.00 Uhr
Tel. 06871-923980 oder E-Mail:
pfarrbuero@pfarramt-wadern.de.
Das Pfarrbüro Ist vom 23.12.21 bis 02.01.22 geschlossen!
Bei Sterbefällen wenden Sie sich bitte an Pastor Feldmann, Tel. 0151-60666510
Öffnung des Pfarrbüros unter Coronaregel:
Aufgrund der allgemeinen Regeln gilt **im Pfarrbüro die 2-G-Regel: geimpft oder genesen.** Beim Besuch bitte einen entsprechenden **Nachweis vorlegen**. Natürlich ist eine Kontaktaufnahme stattdessen auch telefonisch möglich.
Regelung für den Gottesdienstbesuch in Corona – Zeiten:
Für die Feier von Gottesdiensten in unserer Pfarreiengemeinschaft gilt unter Berücksichtigung der neuen Verordnung im Saarland:
Im Gottesdienst muss **durchgehend eine medizinische Maske getragen werden,** und zwischen Personen,
die nicht in einem gemeinsamen Haushalt leben oder in einer direkten verwandtschaftlichen Beziehung zueinander stehen**, muss 1,5 m Abstand eingehalten** werden.
Liebe Mitbürger und Mitbürgerinnen in der Pfarreiengemeinschaft Wadern,
im Namen des gesamten Teams der Pfarreiengemeinschaft wünsche ich Ihnen ein gesegnetes Weihnachtsfest. Gerade in Zeiten, in denen durch Corona unser Leben und unsere Begegnungen eingeschränkt werden, darf uns das Licht von Weihnachten in besonderer Weise leuchten, das Zeichen, dass Gott uns nahe sein will, und uns durch alle Zeiten begleitet.
Ihr Pastor Axel Feldmann

Ev. Kirchengemeinde Wadern-Losheim

Wir laden herzlich zu unseren Gottesdiensten ein:
Sonntag, **19.12.2021**
18.30 Uhr Evensong-Gottesdienst in Wadern in der Kirche.
Alle Gottesdienste werden ab sofort wieder als Podcast auf unserer Homepage zur Verfügung gestellt!
Unsere Weihnachtsgottesdienste auf einen Blick:
Freitag, 24.12.2021 – Heilig Abend:
15.30 Uhr Familiengottesdienst mit Krippenspiel in Losheim.
17.30 Uhr Christvesper in Wadern im Gemeindehaus.
Ab 19.00 Uhr Offener Heilig Abend der Ev. Kirchengemeinde Wadern-Losheim und Frau Doris Martin. Voranmeldung erbeten bei Frau Martin: 06871 - 9098976
Samstag, 25.12.2021 – erster Weihnachtstag:
10.00 Uhr in Losheim mit Abendmahl.
Sonntag, 26.12.2021 – zweiter Weihnachtstag:
15.00 Uhr in Wadern im Gemeindehaus, Sing-Gottesdienst mit anschließendem Kaffeetrinken.

Termine:
Die **Selbsthilfegruppe Halt & Hoffnung** findet **dienstagabends** statt. **Voranmeldung** bitte bei Doris Martin: 06871 – 9098976
Mittwoch, 15.12.2021 um **18.00 Uhr Meditativer Tanz** in **Wadern** im **Gemeindehaus.**
Freitag, 17.12.2021 um **19.30 Uhr Taizé-Gebet** in **Losheim** im **Gemeindezentrum.**
Folgende **Krippenspielproben** sind geplant:
Samstag, 18.12.2021 um **10.00 Uhr**
Mittwoch, **22.12.2021** um **15.00 Uhr** jeweils in **Losheim** im **Gemeindezentrum**.
Für **alle Veranstaltungen** und die **Gottesdienste** gelten die **aktuellen gesetzlichen** „3G – Regelungen, vorbehaltlich der **Corona-Sicherheitsbestimmungen!**
Herzliche Einladung zum Adventsbasar!
Wir freuen uns sehr, Ihnen auch in diesem Jahr wieder einen **Adventsbasar** mit allerlei selbstgebastelten **Weihnachts-** und **Winter-Accessoires** anbieten zu können**.**
Neben **Marmeladen, leckeren Köstlichkeiten** und schönen **Bastel- und Strickarbeiten genießen** Sie ein wenig **Weihnachtsatmosphäre** im **Gemeindehaus** in **Wadern!**
Ab dem **01. Advent, 28.11.2021** freuen wir uns, Sie **begrüßen** zu können! Der **Erlös** kommt der **Aktion Sternenregen** zugute.
Öffnungszeiten: Dienstag, Donnerstag und **Freitag** in der Zeit von **08.00 – 12.00 Uhr** und natürlich **nach** den **Gottesdiensten** in **Wadern!**
Pfarrerin Wiebke Reinhold erreichen Sie unter Tel.-Nr.: **06871 – 502 74 52** oder Mail
wiebke.reinhold@ekir.de
Das **Gemeindebüro** ist **dienstags** und **donnerstags** von **08.00 – 13.00 Uhr geöffnet**.
Außerhalb dieser Zeiten ist ein **AB** geschaltet, **Fon: 06871 – 2006** und wird regelmäßig abgehört. Bitte hinterlassen Sie Ihren **Namen** und Ihre **Telefonnr**., damit wir Sie zurückrufen können. Mail: wadern-losheim@ekir.de

Absage Konzert Chorage

Das für Sonntag, den 19. Dezember, in Wadern geplante Konzert der Gruppe Chorage muss leider auf Grund der aktuellen Situation abgesagt werden.

Adventliche Lichterfeier am Bildchen in Morscholz mit dem Licht von Bethlehem

Am Mittwoch, den 22. Dezember, findet um 18 Uhr eine adventliche Lichterfeier am Bildchen in Morscholz statt. Gerade in der dunklen und kalten Zeit brauchen wir Licht. Das Friedenslicht, das in Bethlehem entzündet wurde und sich

von dort über die ganze Welt verteilt, wird hoffentlich da sein und kann mitgenommen werden. In diesem Jahr lautet das Motto des Friedenslichtes „Friedensnetz – ein Licht das die Welt verbindet." Vor Ort achten bitte alle auf den nötigen Abstand und beachten die gültigen Bestimmungen. Weitere Informationen bei Pastoralreferent Karl Josef Schmitt (017639736157).

Überörtliche politische Parteien

Tour „bunt.saar stellt sich vor"

– Bunt.saar organisiert eine Tour quer durch das Saarland. Das Ziel: sich vorstellen. Nachdem am 12.12. 2021 die neue Wählergruppe „bunt.saar" ihre Wahlkreis- und Landesliste aufgestellt hat, tingelt bunt.saar nun durch das Saarland. Je drei Menschen und Kandida:innen von bunt.saar bestreiten diese Veranstaltung. Es sollen allgemein die Ziele und handelnden Personen vorgestellt werden.
In Wadern stellen sich vor Heike Hanson, Henry Selzer und Dr. Armin König. Darüber hinaus soll es aber auch um lokale Themen gehen, die exemplarisch stehen für die Notwendigkeit einer neuen und anderen Politik im Bereich Klimaschutz und Soziale Gerechtigkeit und auch Gesundheitspolitik. Bei der Waderner Veranstaltung soll es dabei u.a. gehen um die Frage der Zukunft der Gesundheitsversorgung im nördlichen Saarland, die Reaktivierung der Bahnlinie Merzig-Nunkirchen und andere Themen.
In Wadern stellt sich bunt.saar am 22.12. 2021 abends um 19 Uhr. Und zwar im Saal der Evangelischen Kirchengemeinde Wadern. Es gilt unter Corona-Bedingungen 2G plus. Alle Interessierten aus Merzig und Umgebung sind herzlich eingeladen.

Schulnachrichten

Graf-Anton-Schule Wadern

Weihnachtsfeier online

Im Rahmen von Schulfesten und Feierlichkeiten zeigt sich immer wieder das große gemeinsame Engagement von Schülern und Lehrern der Graf-Anton-Schule Wadern in den Bereichen Musik und Theater. Die traditionelle Weihnachtsfeier ist zwar auf Grund der Corona-Pandemie dieses Jahr leider nicht möglich, aber die Schulgemeinschaft hat es sich nicht nehmen lassen, eine Online-Weihnachtsfeier zu organisieren, die ab 21.12. auf der Homepage unter **www.gaswadern.de** zu sehen sein wird.

Vorankündigung „Tag der offenen Tür"
für Grundschüler/innen

Die Graf-Anton-Schule Wadern möchte den Kindern der 4. Klassen und ihren Eltern die Möglichkeit geben, die vielfältigen Angebote und die Ausstattung der Schule kennenzulernen.
Aufgrund der aktuellen Hygiene- und Schutzbestimmungen haben wir zunächst einmal auf unserer Homepage unter **www.gaswadern.de** unser Programm in Form eines **virtuellen Tages der offenen Tür** erweitert. Wir laden Sie herzlich dazu ein, den Internetauftritt unserer Schule zu besuchen.
Des Weiteren möchten wir Sie und Ihr Kind auch herzlich hier in die Schule zum **Tag der offenen Tür am Samstag, 22.01.2022,** einladen, mit geführten Rundgängen in Kleingruppen und Mitmach-Aktionen für die Kinder. Nähere Informationen folgen.
Mit dem Zitat des Theologen Martin Luther King „Die Botschaft von Weihnachten: Es gibt keine größere Kraft als die Liebe. Sie überwindet den Hass wie das Licht die Finsternis" wünscht die Schulgemeinschaft der Graf-Anton-Schule Wadern allen Schülerinnen und Schülern und ihren Familien ein besinnliches und friedvolles Weihnachtsfest und ein gesundes und zuversichtliches Jahr 2022.
Christian Messemer, Konrektor

Überörtliche allgemeine Nachrichten

Caritasverband Saar-Hochwald e.V.

Caritas Sozialstation Losheim am See	06872 504562
Tagespflege „Gudd Stuff"	06871 5027430
Fahrbarer Mittagstisch	06861 791519
Schuldner- und Psychosoziale-, Schwangeren-, Migrationsberatung	06861 9397510
Familienbündnis Wadern	06871 9091912
Ambulantes Hospiz- und Palliativzentrum	06835 607950

AWO-Stadtverband Wadern und AWO Gemeindeverband Weiskirchen

Die nächste Sitzung des AWO Stadtverbandes findet am Dienstag, den 08.02.2022, statt. Ein Familienabend mit Ehrungen soll im Frühjahr 2022 stattfinden.
Näheres wird noch mitgeteilt.
Der AWO-Stadtverband wünscht all seinen Mitgliedern, Freunden und Bekannten eine gesegnete, besinnliche Weihnachten ???? und ein gutes Neues Jahr 2022.
Bleiben Sie gesund!
Der Vorstand

Weltladen Losheim

Allerweltsbasartage und exklusive Einkaufsabende

Im Advent erweitern wir unsere Öffnungszeiten: donnerstags und freitags von 15 bis 18 Uhr und samstags von 10 bis 12 Uhr.
Vielleicht möchten Sie den Weltladen einmal bei Kerzenschein exklusiv mit bis zu vier Freund*innen erleben? Buchen Sie einen Einkaufsabend, solange noch Termine offen sind, über Whats App (0171 4875162).
Gönnen Sie sich erlesene Kaffeespezialitäten: den fruchtigen Honey-Kaffee „Feliz Navidad" aus polierten Bohnen oder den besonders klimafreundlichen Segelkaffee, bei dessen Transport auf einem Frachtsegler 90% CO_2eingespart werden. Beide Kaffees stammen von der Kooperative Tierra Nueva aus Nicaragua, die auch Infrastruktur-, Bildungs- und Frauenprojekte fördert.
Besonders um die Kunsthandwerker in den Slums in Nordindien kümmert sich TARA seit den 1970ern, indem faire Löhne, eine medizinische Versorgung und Kinderbetreuung gewährleistet werden. Sie produzieren Elche oder Tannenbäume mit Glasmosaik, metallene Windlichter mit Elchen, Schneeflocken, Sternen und andere wunderschöne Dekorationsartikel und Weihnachtsgeschenke.
Passend zur Jahreszeit führen wir ab sofort neben den Bananen von Banfair auch wieder faire Orangen aus Griechenland im Sortiment, damit Sie gesund bleiben.
Gehen Sie in unserem Laden auf Entdeckungsreise!
Noch immer verschlimmert die Coronakrise die Not im globalen Süden. Unsere Produzenten werden von den fairen Handelspartnern Gepa, Weltpartner, El puente, Globo ... bei der Bewältigung der Coronakrise unterstützt, während sie kaum auf staatliche Hilfe hoffen können. Sie finden uns in der Weiskirchener Str. 24 in 66679 Losheim am See.
Telefon: 06872 / 993058 Fax: 06872 / 993057
Sie können uns gerne auch im Internet besuchen:
www.a3wsaar.de; facebook: weltladena3ws;
Instagram @weltladenlosheim
Auf Ihren Besuch freut sich das Weltladenteam

Umweltministerium warnt vor erhöhter Windbruchgefahr

Andauernde Hitze und Trockenheit der vergangenen Jahre haben den saarländischen Wältern zugesetzt. Als direktes Resultat hat sich auch die Gefahr für Waldbesucher, etwa durch umfallende Bäume oder abbrechende Äste, erhöht. Die aus den Vorjahren verbuchten Dürreschäden - auch bei Laubbäumen - konnten nicht kompensiert werden. Laubbäume - vor allem ältere Buchen und Eichen - weisen vermehrt Gesundheitsschäden auf.

Das Umweltministerium sagt: Waldbesucher sollten mit geschärftem Blick und erhöhter Aufmerksamkeit die Kronen im Auge behalten und Bereiche mit vielen toten und absterbenden Bäumen konsequent meiden.

An alle Einsender von Artikeln!

Sehr geehrte Damen und Herren,

wir möchten Sie frühzeitig informieren, dass wir, wie in den letzten Jahren, die Weihnachts- und Neujahrswünsche von Vereinen, Verbänden und kirchlichen Organisationen gerne als Fließtext abdrucken.

Fließtext bedeutet: Kurzer Wunsch, ohne Zitat, ohne Motiv und keine PDF-Datei.

Beispiel: *„Wir wünschen allen unseren Mitgliedern frohe Weihnachten und ein glückliches neues Jahr“*.

Gestaltete Weihnachtsgrüße oder Grüße mit Motiv sind nur als Anzeigenbuchung möglich.

Parteien dürfen einen kurzen Satz

Redaktion, LINUS WITTICH Medien

Jahresabschlusswanderung über drei Traumschleifen

Wildnis-Trail, Hochwald-Acht und Schillinger Panoramaweg zum Fronhof

Ein besonderer Wanderspaß!

Treffpunkt zu dieser Ganztagswanderung ist am **Samstag, 18. Dezember 2021, am Haus des Gastes Weiskirchen. Gestartet** wird um **10.00 Uhr**. Der Weg führt uns zunächst über den Konfelder Hemberg in Richtung Teufelskopf. Nach einer kurzen Pause wandern wir weiter nach Waldweiler. Von dort geht es auf einem Teilstück der Traumschleife Hochwald-Acht in Richtung Schillingen. Nachdem wir die Landstraße L 143 nach Kell überquert haben, wandern wir weiter zum Keller See und unserem Tagesziel, dem Fronhof. Nach dieser langen Wanderung ist eine ausgiebige Stärkung auf dem Fronhof vorgesehen, bevor der Rücktransfer gegen 18.30 Uhr nach Weiskirchen erfolgt. Zu erwandern sind 19 mittelschwere bis schwere km, im Anstieg ca. 520 Höhenmeter und im Abstieg ca. 410 Höhenmeter. Je nach Wetterlage und Kondition kann die Wanderung unterwegs angepasst werden. Gutes Schuhwerk, Rucksackverpflegung und ausreichende Kondition werden vorausgesetzt. Zu diesem besonderen Wandererlebnis laden Tanja & Honey, Josef sowie die Hochwald-Touristik herzlich ein! Die Kosten der Wanderung betragen 8,50 € incl. Rücktransfer. Aufgrund der derzeitigen Situation ist eine Anmeldung dringend erforderlich, Tel.: 06876 - 70937! Bitte die aktuell geltenden Corona-Regeln einhalten – 2G beim Wandern und 2G+ im Innenbereich der Gastronomie sowie 2G zzgl. Maske beim Rücktransfer.

Fahrkostenzuschüsse

Das Land gewährt den Schülerinnen und Schülern öffentlicher Schulen und genehmigter Ersatzschulen Fahrkostenzuschüsse nach den einschlägigen Voraussetzungen des Schülerförderungsgesetzes in der zuletzt geltenden Fassung.

Für die Geltendmachung möglicher Ansprüche sind folgende Ausschlussfristen zu beachten:

Letzter Abgabetermin für die Anträge auf Fahrkostenzuschuss für das Schuljahr 2021/22 ist der **31. Dezember 2021**.

Bei bereits erfolgter Bewilligung eines Fahrkostenzuschusses für das Schuljahr 2020/21 müssen die entsprechenden für die Geltendmachung der entstandenen Fahrkosten notwendigen Fahrkarten bis zum 31. Dezember 2021 beim Landkreis Merzig-Wadern, Kreisjugendamt, Bahnhofstr. 44, 66663 Merzig, eingereicht werden.

Nicht form- und fristgerecht eingereichte Anträge für das Schuljahr 2021/22 oder Fahrkarten für 2020/21 können nach der Ausschlussfrist vom 31. Dezember 2021 nicht mehr berücksichtigt werden.

Kontakt:

Kreisjugendamt Merzig-Wadern, Schülerförderung,
Tel.: 06861/80-497, Fax: 06861/80-29497
E-Mail: KJA.Sachgebiet3@merzig-wadern.de
Web: www.merzig-wadern.de

Neue Fachkräfte für kommunales Gesundheitsmanagement

stärken den Gesundheits- und Präventionslandkreis Merzig-Wadern

Gesundheit ist mehr als eine Privatsache – sie wird auch dort beeinflusst, wo Menschen aufeinandertreffen, spielen, lernen und arbeiten. Ihren Anteil an einem gesundheitsförderlichen Umfeld übernehmen auch die Kommunen im Gesundheits- und Präventionslandkreis Merzig-Wadern. Unter der Organisation des Projektbüros Gesundheits- und Präventionslandkreis Merzig-Wadern, das im Landkreis für den Aus- und Aufbau gesundheitsförderlicher Strukturen zuständig ist, wurde der Lehrgang „Fachkraft für Kommunales Gesundheitsmanagement“ in den Räumlichkeiten der CEB (Christliche Erwachsenenbildung) in Hilbringen angeboten. Die Fortbildung wurde vom Verein für Prävention und Gesundheit im Saarland (PuGiS e. V.), insbesondere dem Programm „Das Saarland lebt gesund!“, gefördert und von der BSA-Akademie entwickelt.

Neun Teilnehmerinnen und Teilnehmer aus dem Landkreis Merzig-Wadern und darüber hinaus haben sich an zwei zweitägigen Praxismodulen mit dazwischenliegenden Selbstlernphasen mit den Inhalten und Möglichkeiten der kommunalen Gesundheitsförderung beschäftigt. Sie lernten neue Inhalte kennen, erarbeiteten verschiedene Methoden, diskutierten Ansätze und erwarben grundlegende Kompetenzen, um ein kommunales Gesundheitsmanagement erfolgreich zu entwickeln und zu etablieren. Zum Abschluss erarbeiteten die Teilnehmenden in zwei Gruppen jeweils ein Umsetzungsprojekt, das in der Praxis angewendet werden kann.

Alle neun Teilnehmerinnen und Teilnehmer haben die Prüfung erfolgreich bestanden und können sich über ihren neu-

Die neun Teilnehmerinnen und Teilnehmer des Lehrgangs und der Dozent der BSA mit Vertretern des Projektbüros Gesundheits- und Präventionslandkreis und der PuGiS.Foto: CEB/Ruth Hien

en Abschluss als „Fachkraft für kommunales Gesundheitsmanagement“ freuen. Gut gerüstet und mit Unterstützung des Projektbüros Gesundheits- und Präventionslandkreis wird es nun darum gehen, in den Handlungsfeldern „gesund aufwachsen“, „gesund arbeiten und leben“ sowie „gesund älter werden“ bedarfs- und zielgruppenorientierte Projekte zu verwirklichen und so einen weiteren Beitrag zur Steigerung der Lebensqualität der Bürgerinnen und Bürger in den Kommunen zu leisten.

Stellenausschreibungen Landkreis Merzig-Wadern

Beim Landkreis Merzig-Wadern sind zum nächstmöglichen Zeitpunkt für das **Impfzentrum Saarland-Nord in Wadern-Büschfeld** folgende Stellen zu besetzen:

- Administratives Personal (m/w/d) in Vollzeit oder Teilzeit
- (Bürokräfte/Verwaltungskräfte)
- Medizinisches Fachpersonal (m/w/d) in Vollzeit oder Teilzeit

Die näheren Einzelheiten können den vollständigen Ausschreibungstexten entnommen werden, die auf der Internetseite des Landkreises Merzig-Wadern www.merzig-wadern.de unter der Rubrik „Service“ und dort unter „Stellenangebote“ veröffentlicht sind.
Bewerbungen mit entsprechenden Unterlagen (Anschreiben, Lebenslauf, Prüfungszeugniss der Ausbildung mit Note) können **ausschließlich per Email an personalamt@merzig-wadern.de** gesandt werden.
Landkreis Merzig-Wadern:
Die Landrätin Daniela Schlegel-Friedrich

Jehovas Zeugen

Möchten Sie einen Gottesdienst von Jehovas Zeugen besuchen?

Wir laden jeden herzlich dazu ein- ob Zeuge Jehovas oder nicht! Ein biblisches Bildungsprogramm, Menschen die einem gut tun und die Möglichkeit, Gott zu danken- das alles erwartet Sie in unseren Gottesdienten.
Weiterhin ausschließlich online via „Zoom“. Die Zugangsdaten erhalten Sie unter (06874)7208. Auch das Zuhören per Telefon ist möglich!
Vorschau
Freitag, 17.12.2021, 19:00 – 20:45 Uhr
Warum ist Demut besser als Stolz?
Sehen Sie außerdem in einem Kurzvideo wie ein Nachrichtenbeitrag auf unserer Website www.jw.org entsteht.
Sonntag, 19.12.2021, 10:00 – 11:45 Uhr
Biblischer Vortrag „Was die Bibel über spiritistische Bräuche sagt“ (30 min.)
Besprechung zum Thema: „Unser Gott ist ‚reich an Barmherzigkeit´“ aus dem Wachtturm Oktober 2021
Eine der anziehendsten Eigenschaften Jehovas ist Barmherzigkeit. Wie zeigt sich das und wie können wir ihn darin nachahmen?
Das gleiche Programm findet jeweils am Donnerstag und am Sonntag in polnischer Sprache statt.
Besuchen Sie unsere offizielle Website www.jw.org

BEILAGEN-SERVICE
KONTAKT: beilagen@wittich-foehren.de

BUNGERT & WIRTZ
STEINWERKSTATT
- Meisterbetrieb -
seit 20 Jahren
Grabmale
Kell am See • www.bungert-wirtz.de • Tel.: 0 65 89 / 9 19 77 53

Liebe Patientinnen, liebe Patienten,

nach fast 40 Jahren zahnärztlicher Tätigkeit werde ich mich zum Jahresende von Ihnen verabschieden. Ich habe immer versucht, Ihre Zahngesundheit ins Zentrum meiner Arbeit zu stellen, und deshalb war es mir auch wichtig, einen kompetenten Nachfolger zu finden.

Mit Herrn ***Zahnarzt Salvatore Valelà*** ist mir dies gelungen. Er wird ab dem 01.01.2022 die Praxis übernehmen.

Ich danke Ihnen für das entgegengebrachte Vertrauen und wünsche Ihnen für die Zukunft alles Gute.

Dr. Siegmund Trampert
Galerie am Bahnhof
Streifstr. 1
66679 Losheim am See

Teamwechsel in der chirurgischen Gemeinschaftspraxis **Dres. med. Paetzel und Wagner** in Losheim am See zum 01.01.2022.

Quelle: Klinikum Winterberg

Dr. med. Andreas Thiery,
Arzt für Orthopädie, Unfallchirurgie und Fußchirurgie,

tritt die Nachfolge von Dr. med. Harald Wagner an.

Zukünftiges Behandlungsspektrum:
Chirurgie, Unfallchirurgie, konservative und operative Orthopädie, Hand- und Fußchirurgie, D-Arztverfahren.

Saarbrücker Straße 8 · 66679 Losheim am See
Tel.: 06872-92050 · Fax: 06872-920513

Einem Teil dieser Ausgabe liegt eine Beilage der Firma Markus Verlag GmbH bei.

HEIMAT NEU ENTDECKEN
REISE-PORTAL
Treffpunkt Deutschland.de
Mit den kostenlosen Reisemagazinen der Treffpunkt Deutschland Reihe erhalten Sie den perfekten Begleiter für Ihren nächsten Ausflug oder Urlaub.
WADERN

Gemeinschaftspraxis

Dr. med. Th. Offermann
Facharzt für Innere Medizin
Facharzt für Allgemeinmedizin

Dr. med. Ch. Schneider
Facharzt für Allgemeinmedizin
Notfallmedizin, Naturheilverfahren
Chirotherapie, Sportmedizin

Am Hammerberg 3, 66620 Nonnweiler
Telefon 0 68 73-77 27

Unsere Praxis ist vom 24. 12. 2021 bis einschl. 2. 1. 2022 geschlossen.

Wir wünschen allen Patientinnen und Patienten ein Frohes Weihnachtsfest und ein gesegnetes Neues Jahr.

Vertretung in dringenden Notfällen:
Umliegende Hausarztpraxen bzw.
Bereitschaftsdienstpraxis Losheim

Dieser Ausgabe liegt eine Beilage der Firma Entsorgungsverband Saar bei.

Farbanzeigen fallen auf!
Jetzt online buchen und gestalten:
anzeigen.wittich.de

KARWAT Injektionstechnik
Seit 1962
A. KARWAT & S. GmbH
Rehgrabenstr. 1
66125 Saarbrücken

FEUCHTE NASSE Wände? ***RISSE im Haus?***
- Rissverpressung
- Abdichtung von Kellern und Balkonen
- Verankern, Verfüllen, Verstärken
- Setzungs-Schadensbeseitigung
- Beton- und Mauerwerksanierung

☎ 0 68 97 - 95 28 30 www.rissverpressung.de

Deko Scheune
Exklusives Raumdesign
Michael Brücker
Raumausstattermeister
66687 Wadern/OT Reidelbach Nr. 29
Tel.: 0 68 71 / 6 13 50
dekoscheune@t-online.de – www.deko-scheune-bruecker.de

Gardinen u.
Dekorationsarbeiten
Textile Wandbespannung
Sonnenschutz
Insektenschutz
eigene Polsterei

Herzliche Weihnachtsgrüße

unserer verehrten Kundschaft, allen Freunden und Bekannten, verbunden mit den besten Wünschen für das kommende Jahr.

TUI TRAVEL Star

A. Jochem GmbH, Reisebüro & Busverkehr, Hüttersdorfer Str. 14, 66839 Schmelz, Telefon 0 68 87 - 30 00-0, Fax 0 68 87 - 30 00 23
E-Mail: info@jochem-reise.de, www.jochem-reise.de

Einem Teil dieser Ausgabe liegt eine Beilage der Firma Markus Verlag GmbH bei.

SANCO®

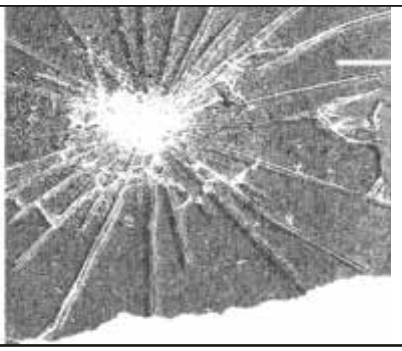

GLASBRUCH ??
Bei Glasreparaturen jeder Art brauchen Sie ganz schnell den Fachmann.
Schnellservice, Umverglasung, Notdienst.

GLAS LEUCHTLE
Feldstraße 32 • 66763 Dillingen
Tel. (0 68 31) 9 78 90 • Fax (0 68 31) 7 19 40
info@glas-leuchtle.de

LINUS WITTICH
Lokal informiert. Druck. Internet. Mobil.
WITTICH MEDIEN

Ich berate Sie gerne

Martin Schwind

Tel.: 06502 9147-253
Mobil: 0151 16305406
m.schwind@wittich-foehren.de
www.wittich.de

Anzeigenwerbung | Beilagenverteilung | Drucksachen

Getränke Dubois

Gültig vom 13. Dezember bis 25. Dezember 2021

Karl Dubois
Poststraße 12
66687 Wadern
Tel.: 06871 / 909 40 · info@dubois-wadern.de

Öffnungszeiten:
Mo-Fr 08.30-18.30 Uhr
Sa 08.00-14.00 Uhr

Wir wünschen Euch ein frohes Fest & a happy new BIER!

Schwollener
classic, medium & naturelle
3.69
6x1,0 L + 3.00€ Pfand/1 L=0.62€

Hochwald
• Sprudel
• Medium
3.99
6x1,2 L + 3.00€ Pfand/1 L=0.55€

Gerolsteiner
• Plus Zitrone
6.39
6x0,75 L + 2.40€ Pfand/1 L=1.42€

Nürburg Quelle
• Classic
• Medium
6.49
12x1,0 L + 4.50€ Pfand/1 L=0.54€

Teinacher
• Naturell
• Classic
• Medium
6.99
12x0,75 L + 3.30€ Pfand/1 L=0.78€

Schweppes
• versch. Sorten
8.99
6x1,0 L + 2.40€ Pfand/1 L=1.50€

Coca-Cola
• versch. Sorten
12.49
12x1,0 L + 3.30€ Pfand/1 L=1.04€

Gerolsteiner
• Orangenlimonade
6.39
6x0,75 L + 2.40€ Pfand/1 L=1.42€

Gerolsteiner
• Apfelschorle
6.39
6x0,75 L + 2.40€ Pfand/1 L=1.42€

Merziger
Orangensaft
9.99
6x1,0 L + 2.40€ Pfand/1 L=1.67€

Beck's
• Pils
16.99
24x0,33 L + 3.42€ Pfand/1 L=2.15€

Neumarkter Lammsbräu
• versch. Sorten
10.99
10x0,33 L + 2.30€ Pfand/1 L=3.33€

Bitburger
• Premium Pils
11.29
20x0,33 L + 3.10€ Pfand/1 L=1.71€

Flensburger
• Pilsener
13.99
20x0,33 L + 4.50€ Pfand/1 L=2.12€

Oettinger
• versch. Oettinger Biere 20x0,5 Ltr. im Sortiment (z.B. Export, Pils usw.)
8.49
20x0,5 L + 3.10€ Pfand/1 L=0.85€

Franziskaner
Weißbier
• Premium Naturtrüb
• Premium Dunkel
• Alkoholfrei Naturtrüb
16.99
20x0,5 L + 3.10€ Pfand/1 L=1.70€

Karlsberg
• UrPils
13.49
24x0,33 L + 3.42€ Pfand/1 L=1.70€
20x0,5 L + 3.10€ Pfand/1 L=1.35€

Karlsberg
• versch. Sorten
13.49
24x0,33 L + 3.42€ Pfand/1 L=1.70€

Karlsberg
• Helles
• Naturtrübes Kellerbier
11.99
20x0,33 L + 3.10€ Pfand/1 L=1.82€

Alle hier abgebildeten Preise sind Abholpreise! - Wurfsendung - Irrtum vorbehalten - Solange Vorrat reicht! In Kooperation mit Team Beverage Einzelhandel Süd *GmbH*

FILMEMACHER / PROF. VIDEOPRODUKTION

RICK MORS
Hochzeitsvideos
0177 - 3225143

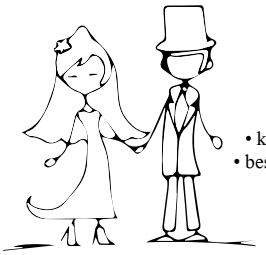

- Originalton
- prof. Schnitt
- gemafreie Musik
- prof. Farbkorrektur
- kreieren einer Geschichte
- besten Szenen der Trauung

High End Equipment / Erfahrung in Musikvideo, Sport und Werbebranche

JOBS IN IHRER REGION

jobs-regional.de
by LINUS WITTICH

Wir suchen ab sofort eine zuverlässige

REINIGUNGSKRAFT M/W/D

Raum Wadern, Mo. – Fr. à 3 h, PKW von Vorteil
3G-Regel ist zu beachten.
Ihre Bewerbung richten Sie an:
info@central-gmbh-nk.de oder Tel.: 0176-97579303

Firma Central Gebäudereinigung GmbH
66538 Neunkirchen/Königsbahnstraße 5

HAKON

HAKON GmbH ist ein traditionsbewusster Familienbetrieb und seit mehr als 25 Jahren kontinuierlich gewachsen. Wir liefern weltweit und bieten unseren Kunden Komplettlösungen aus einer Hand. Die Forderungen nach DIN EN 9001:2015 erfüllen wir als zertifizierter Partner unserer Kunden aus den Branchen Automotive, Lebensmittelindustrie, Medizintechnik, Bergbau, Stahlindustrie und Windkraftanlagen.

Zur Ergänzung unseres Teams suchen wir zum schnellstmöglichen Termin

CNC Zerspanungstechniker(in)
Fachrichtung Drehtechnik für Vollzeit in Festanstellung

Ausbildungsstellen 2022

Zerspannungstechniker(in)
Fachrichtung CNC Drehen / CNC Fräsen

IHR PROFIL
- CNC Kenntnisse für Okuma Steuerungen
- eigenständiges Programmieren, Einrichten
- Fertigen nach Zeichnung
- Qualitätsdokumentation
- Bereitschaft zur Schichtarbeit
- Begeisterter Teamplayer
- Selbstständiges Arbeiten, Engagement, Flexibilität und Belastbarkeit

Interesse geweckt? Dann freuen wir uns auf Ihre aussagekräftige Bewerbung per Mail an:

Hakon Groß GmbH
z. Hd. Herr Roland Groß
Hans-Schardt-Str. 4 66822 Lebach
Telefon (06881) 936040
info@hakon-gross.de
www.hakon-gross.de

Zur Verstärkung unseres Teams im **Ambulanten Pflegedienst Duhr** suchen wir:

- **Examinierte Pflegefachkräfte** (w/m/d)
- **Pflegehilfskräfte** (w/m/d)

In Teil- und Vollzeit.

Duhr Amb. Pflegedienst

Bewerbungen bitte z. Hd. Frau Jeanette Duhr
Ambulanter Pflegedienst Duhr, Kirchenweg 18
66709 Weiskirchen, Tel.: 06876/700490

Dachdeckerarbeiten
Klempnerarbeiten
Flachdacharbeiten
Zimmererarbeiten
Holzrahmenbau
Dachsanierung
Fassadenbau

G. FELL
DACH- & WANDTECHNIK

Wir suchen einen Klempner (m/w/d)

Wir sind ein traditioneller Zimmerei- und Dachdeckereibetrieb.
Von Holzrahmenbau bis zum Flachdach und Kleinreparaturen bedienen wir unsere Kunden.

Wir suchen Dich, zum schnellstmöglichen Einstellungstermin:

Dein Profil:
- Erfahrung im Dachdeckerhandwerk
- Schwerpunkt/Erfahrung im Klempnerhandwerk
- Führerschein Klasse B/BE
- Zuverlässigkeit, Belastbarkeit und Flexibilität
- Offenheit für neue Herausforderungen

Wir bieten:
- Eine leistungsgerechte Bezahlung
- Eine gute Betriebsausstattung
- Abwechslungsreiche Projekte
- Aufstiegschancen

Wir freuen uns auf deine Bewerbung, deinen Anruf und die Zusendung der Bewerbungsunterlagen. Ein persönliches Vorstellungsgespräch ist nach Terminabsprache jederzeit möglich.

G. Fell GmbH, Zimmerei & Dachdeckerei
Urwahlenerstraße 110, 66679 Losheim am See
Telefon: 06872/8787 E-Mail: info@g-fell.de Herr Fell Günter

Für
Pflege- und
Betreuungsteam
suchen wir

- **examinierte Altenpflegefachkraft m/w/d**
- **Gesundheits- und Krankenpflegefachkraft m/w/d**
- **Betreuungskraft §43b m/w/d**
- **Pflegehilfskraft m/w/d**
  jeweils in Voll- und Teilzeit
- **Wohnbereichshilfen m/w/d (in Teilzeit)**

Wir bieten Ihnen:
- Urlaubs- und Weihnachtsgeld
- zusätzliche betriebliche Altersvorsorge
- ein unbefristetes Arbeitsverhältnis
- gute Bezahlung mit Sonn- und Feiertagszuschlägen
- Flexibilität in der Dienstplangestaltung
- individuelle Fort- und Weiterbildungen

Bewerbungen richten Sie bitte an:
Wohnstift Myosotis
Heimleitung: Herr Hans-Werner Brengel
Saarstr. 24, 66679 Losheim am See-Britten
E-Mail: hw.brengel@markusbruecke.de
Telefon: 06872/5005-155

Abfluss- Kanal- & Rohrreinigung

ABKS Abfluss- Kanal- & Rohrreinigung GmbH

Tel.: 06861 - 921 96 93 MZG oder
Tel.: 06873 - 90 19 17 Nonnweiler
info@abks-gmbh.de
www.abks-gmbh.de

Bad | Küche | WC | Hauptleitung

• schnell und zuverlässig •

24 Stunden-Notdienst - An. und Abfahrt frei ohne Sonn- und Feiertagszuschlag

BEILAGEN-SERVICE
KONTAKT: beilagen@wittich-foehren.de

TÜV Saarland automobil GmbH

Kfz-Prüfstelle Lockweiler

Mittelbachweg 1 · 66687 Wadern-Lockweiler

TÜVRheinland®
TÜV Saarland automobil

Telefon 0 68 71 61 156
oder einfach online Termin machen:
www.tuv.com/termin

Öffnungszeiten:
Di. und Mi.: 7.30 bis 12 Uhr und 12.30 bis 16 Uhr
Do. und Fr.: 7.30 bis 12 Uhr
jeden ersten Samstag im Monat: 8 bis 12 Uhr

jobs-regional.de by LINUS WITTICH

Weitere Stellen finden Sie online

JOBS IN IHRER REGION

ESB ELISABETH | STIFTUNG BIRKENFELD

Die Elisabeth-Stiftung ist mit mehr als 800 Beschäftigten zweitgrößter Arbeitgeber im Nationalparklandkreis Birkenfeld: Mit unseren fünf Einrichtungen in den Bereichen Gesundheit und Soziales, Bildung und Beruf bieten wir ein breites Spektrum an Arbeitsplätzen. Egal ob Krankenhaus, Berufsförderungswerk, Bildungsstätte für Sozialwesen, Jugendwerk für Bildung und Soziales oder Seniorenzentrum: Der Dienst am Menschen steht für uns im Mittelpunkt. Dafür suchen wir verantwortungsbewusste, engagierte Mitarbeiter*innen.

Wir suchen Sie zur Verstärkung unseres Teams im Krankenhaus:

Medizinisch-Technischer-Radiologie-Assistent (m/w/d)
in Voll- oder Teilzeit sowie
in geringfügiger Beschäftigung

Medizinisch-Technischer-Laboratorium-Assistent (m/w/d)
in geringfügiger Beschäftigung

Pflegefachkraft (m/w/d)
für die Bereiche Intensivstation, Notaufnahme, Chirurgie, Innere Medizin und Orthopädie
in Voll- oder Teilzeit

Werden Sie Mitglied in unserem Team und informieren Sie sich auf unserer Homepage über die Stellendetails:
www.e-s-b.org

Bitte senden Sie Ihre aussagekräftige Onlinebewerbung inklusive Angaben über Ihre Verfügbarkeit und Gehaltsvorstellung an unsere Personalabteilung | E-Mail-Adresse: bewerbung@e-s-b.org

HEIZUNG
BAD
ELEKTRO

LAUX & MEURERS
Heizung | Bad | Elektro

WIR SUCHEN

ANLAGENMECHANIKER SHK (M/W/D)

ELEKTRIKER (M/W/D)

BAUHELFER (M/W/D)

√ Unbefristete Einstellung
√ Übertarifliche Bezahlung
√ Tolles Team!

Jetzt bewerben!

NOCH FRAGEN? T.: 06868/9100 - 0

WWW.LAUX-MEURERS.EU

Werden Sie Teil des Laux & Meurers-Teams! Schauen Sie persönlich vorbei, oder senden Sie Ihre aussagekräftigen Bewerbungsunterlagen bitte an:
bewerbung@laux-meurers.eu
Laux & Meurers GmbH
Personalabteilung
Im Brühl 4
66706 Perl

Die Besten des Handwerks.
www.die-besten.lu

PARTNERS OF EXCELLENCE PREMIUM QUALITY

Suchen Sie Ihren *JOB* nicht in der *FERNE*. Suchen Sie *REGIONAL*.

Abschied nehmen

**Du bist nicht mehr da, wo du warst,
aber du bist überall, wo wir sind.**

Gerda Engelhardt

*** 31.01.1923 † 07.12.2021**

In Dankbarkeit für ein langes und erfülltes Leben
nehmen wir Abschied.

Monika
Marianne
Karl-Heinz
Udo
mit Familien
sowie alle Verwandten und Anverwandten

Die Trauerfeier mit anschließender Urnenbeisetzung
findet im engen Familienkreis statt.

Traueranschrift:
Udo Engelhardt, Goethestraße 32, 40764 Langenfeld

06871/1084 jederzeit für Sie da
Bestattungen Lauer
Der letzte Weg in guten Händen.

TISCHLEREI LAUER
Kirchenweg 1, Steinberg, Tel. 10 84 WERKSTATT
AUSSTELLUNG Unterstraße 3, Wadern
GEÖFFNET NACH TERMINVEREINBARUNG!

Herzlichen Dank allen, die unserer lieben Verstorbenen

Marlene Lösch

im Leben Achtung und Freundschaft schenkten, die mit uns gemeinsam Abschied nahmen und ihre Anteilnahme auf so vielfältige Weise zum Ausdruck brachten.

Maria Blees und Familie

Kostenbach, im November 2021

Danke

Weinet nicht, ich hab' es überwunden, bin befreit von meiner Qual, doch lasset mich in stillen Stunden bei euch sein so manches Mal.

Wir sagen Danke für die aufrichtige Anteilnahme des Abschiednehmens von

Willi Kaufmann

Alice Kaufmann
mit Kindern und Familien

Wadern, im Dezember 2021

Der Herr ist mein Licht. **Ps. 27,1**

Silvia Klein

*** 14.08.1961**
† 12.11.2021

*Es weht der Wind ein Blatt vom Baum, von vielen Blättern eines,
das eine Blatt, man merkt es kaum, denn eines ist ja keines.
Doch dieses eine Blatt allein war Teil von unserem Leben,
drum wird das eine Blatt allein uns immer wieder fehlen.*

Danke

Es ist sehr schwer, einen geliebten Menschen zu verlieren. Tröstend ist es aber zu wissen, dass viele Menschen ihr so viel Freundschaft, Liebe und Achtung entgegengebracht haben.

Wir danken allen, die mit uns mitgefühlt haben und meine liebe Ehefrau, Tochter, unsere Mutter und Großmutter auf ihrem Weg begleitet haben.

Im Namen aller Angehörigen
Hans-Peter Klein

Noswendel, im Dezember 2021

Urlaub

an der Saarschleife

4 bis 7-Tage-Touren mit Gepäcktransfer

- **Radwandern ab 419,- €**
- **Wandern ab 339,- €**

Einen Tagesausflug wert!

- **Baumwipfelpfad**
- **Abenteuerwald**
- **Keravision - die Multimedia-Schau von Villeroy&Boch mit Keramikmuseum**
- **Outlet-Shopping in der Fußgängerzone und am Marktplatz Mettlach**
- **Schiffsrundfahrten auf der Saar und um die Saarschleife**
- **Wandern auf dem Saar-Hunsrück-Steig und Premiumwanderwegen**

Weitere Informationen bei:

SAAR SCHLEIFE TOURISTIK

Postfach 1223
66689 Mettlach
Telefon 06865/91150 Fax 9115120
e-mail: tourist@tourist-info.mettlach.de
www.tourist-info.mettlach.de

Liebe Kunden und Geschäftspartner,

das alte Jahr ist schon wieder fast vorbei und man fragt sich, wo die Zeit geblieben ist. Häufig bleiben nur wenige Momente, die man richtig genießen kann. Umso wichtiger ist es, das Weihnachtsfest und den Jahreswechsel mit seinen Liebsten zu verbringen. Genau dies wünschen wir Ihnen.

Aber auch wir genießen diese Zeit, deshalb ist unser Betrieb vom 22.12.2021 bis einschl. 31.12.2021 geschlossen. Am 03.01.2022 sind wir wieder wie gewohnt für Sie da.

Herzlichen Dank für die vertrauensvolle Zusammenarbeit!
Ihr Auto Backes Team

Auto Backes GmbH
Lebacher Straße 11 ▪ 66636 Tholey-Sotzweiler
Tel.: 0 68 53/61 83 ▪ www.nissan-backes-tholey.de

JOBS IN IHRER REGION

jobs-regional.de by LINUS WITTICH

Wir, die Spezialisten für ALU-Fenster, Türen, Fassaden, suchen genau Dich.

Obermonteur (m/w/d)
Tagesbaustellen

Fenster-/Türenbauer (m/w/d)
gerne auch Maschinenbauer

Kundendienst (m/w/d)
Reparatur, Wartung, Instandsetzung

Techniker- AV (m/w/d)
Für ALU Fenster, Türen, Glasfassaden

Auszubildende Metallbau (m/w/d)
Fachrichtung Konstruktionstechnik

www.backes-metallbau.de | bewerbung@backes-metallbau.de

backes METALLBAU GMBH

Limbacher Straße 10
66687 Wadern-Büschfeld

HAWESKO
Hanseatisches Wein und Sekt Kontor

Italiens feine *Vielfalt*

10 Flaschen + 2 Weingläser statt € ~~103,56~~ nur **€ 49,90**

JETZT **VERSANDKOSTENFREI** BESTELLEN: **hawesko.de/blatt**

JAHRZEHNTELANGE ERFAHRUNG Über 55 Jahre Erfahrung im Versand und Leidenschaft für Wein bündeln sich zu einzigartiger Kompetenz.

GARANTIERTE QUALITÄT Wir stellen hohe Qualitätsanforderungen an unsere Weine – von der Entscheidung beim Winzer bis zur fachgerechten Lagerung.

BESTER ONLINE WEINFACHHÄNDLER 2021 Ausgezeichnet von der Frankfurt International Trophy, Wine, Beer & Spirits Competition.

Zusammen mit 10 Fl. im Vorteilspaket erhalten Sie 2 Gläser der Serie PURE von Zwiesel Glas, gefertigt aus TRITAN® Kristallglas, im Wert von € 14,90.
Telefonische Bestellung unter 04122 50 44 55 mit Angabe der **Vorteilsnummer 1094458**

Versandkostenfrei innerhalb Deutschlands. Max. 3 Pakete pro Kunde und nur solange der Vorrat reicht. Es handelt sich um Flaschen von 0,75 Liter Inhalt. Alkoholische Getränke werden nur an Personen ab dem vollendeten 18. Lebensjahr geliefert. Informationen zu Lieferbedingungen und Datenschutz finden Sie unter www.hawesko.de/service/lieferkonditionen und www.hawesko.de/datenschutz. Ihr Hanseatisches Wein- und Sekt-Kontor Hawesko GmbH, Geschäftsführer: Gerd Stemmann, Alex Kim, Anschrift: Friesenweg 4, 22763 Hamburg, Handelsregistereintrag: HRB 99024 Amtsgericht Hamburg, USt-Identifikationsnr: DE 25 00 25 694.

– Anzeigen –

FROHE Weihnachten

Frohe Weihnachten
und ein glückliches Neues Jahr
wünschen wir all' unseren Kunden,
Freunden und Bekannten.

Ernst & Appel GmbH

Heizung · Sanitär · Bad · Wohnraumlüftung
regenerative Energien · Kundendienst

Primstal · Alte Eiweilerstraße 36
Telefon (0 68 75) 18 58

Unser Betrieb ist vom 20. Dezember 2021 bis einschließlich Freitag, 7. Januar 2022 geschlossen. Unser Kundendienst ist in dieser Zeit unter Telefon (0171) 2 47 63 65 zu erreichen.

Frohe Weihnachten

und viel Glück im neuen Jahr

wünschen wir allen unseren Kunden, Freunden und Bekannten

Metzgerei BRÜCKER

Qualität mit Tradition seit 1925

Zentrale	Filiale
Steinberg	Wadrill
Eichenlaubstr. 35	Kirchstraße 8
Tel. 06871 - 2165	Tel. 06871 - 9232723

Weihnachts- u. Silvester-Angebote

gültig vom 22.12.2021 bis 06.01.2022

Roastbeef mind. sechs Wochen am Knochen gereift
bei uns ist „dry aged" Standard ..... 1 kg **22,90 €**

Mittelbug vom deutschen Jungbullen ..... 1 kg **11,40 €**

Rollbraten, brasilianischer Rahmbraten, Farmerbraten
vom saftigen Schweinenacken ..... 1 kg **8,90 €**

Unser Bauernschinken traditionell trocken gesalzen,
auf Buchensägemehl geräuchert und 7 Monate gereift
am Stück ..... 1 kg **16,90 €**
geschnitten ..... 1 kg **17,90 €**

Wiener im zarten Saitling ..... 1 kg **10,90 €**

Wildrohesser ..... 1 kg **18,00 €**

Wildsalami ..... Stück **9,90 €**

Schinkenwurst geschnitten o. Stängchen ..... 1 kg **13,90 €**

Kochschinken u. Grillschinken trad. hergestellt ..... 1 kg **15,90 €**

LW-FLYERDRUCK.DE

Ihre Onlinedruckerei von LINUS WITTICH Medien

– Anzeigen –

FROHE Weihnachten

frohe Weihnachten und viel Glück und Gesundheit im neuen Jahr wünschen

ALOIS SAUER
BESTATTUNGEN

Schreinerei
ALOIS SAUER
Tel. 06876/349 www.AloisSauer.de

Frohe Weihnachten
und viel Glück und Gesundheit im Neuen Jahr

Naturheilpraxis Edith Schmitt
- Heilpraktikerin -
Zum Kammergarten 4a, Wadern
06871 9221 441
www.naturheilpraxis-edith-schmitt.de

Ich wünsche allen Kunden, Freunden und Bekannten eine frohe Weihnacht und viel Gesundheit im neuen Jahr!

AUCH HAUSBESUCHE!

Geschenk-Gutschein

Michaela **Leiner**

Staatl. anerkannte Podologin + med. Fußpflege
– alle Kassen –

Wadern-Wadrill - Kirchstraße 2
Tel. 0 68 71 / 92 11 603
Termine nach Vereinbarung!

Die Praxis ist vom 17. Dez. 2021 bis einschl. 04. Januar 2022 geschlossen!

Ambulanter Pflegedienst Armin Junker
und
Tagespflege im „Alten Pfarrhaus" in Kastel

wünscht allen Kunden und deren Angehörigen
ein frohes, gesegnetes Weihnachtsfest
und ein gesundes neues Jahr.

Geschmacksnoll
Alles gut und schön

GESCHÄFTSÜBERGABE
an Blumen Toscana zum 01.01.2022
Wir sind noch bis zum 20.12.21 zu den gewohnten Zeiten für Sie da.
Gesonderte Öffnungszeiten gibt es vom 21. - 23.12. von 9:30 - 17:00 Uhr.
Ein großes Danke an meine liebe Kundschaft für die langjährige Treue.
Ich wünsche Euch ein frohes Weihnachtsfest und ein zuversichtliches 2022.
Elvira Selzer-Schwarz

Abverkauf | **Geschenkgutscheine bitte einlösen**

Auf der Heide 58 · 66709 Weiskirchen · Tel.: 06876 / 791197

WEIL IHRE AUGEN EINZIGARTIG SIND:
BIOMETRISCHE GLEITSICHTGLÄSER
VON RODENSTOCK

Wir wünschen all unseren Kunden ein gesegnetes Fest und ein gesundes neues Jahr!

RODENSTOCK

PRINZ Optik & Schmuck

Trierer Straße 8a
66679 Losheim am See
☎ 06872 - 6355
www.optik-prinz.de

– Anzeigen –

FROHE Weihnachten

Wir wünschen frohe und gesegnete Weihnachten

sowie ein gesundes und glückliches neues Jahr.

Logopädische Praxis
Johannes & Anna Johann

Trierer Straße 38 - 40
Weiskirchen • alle Kassen
Telefon (0 68 76) 9 11 99 32
Mobil (0171) 2 77 11 66

Wir freuen uns Sie wieder zu sehen!

Frohe Weihnachten
und viel Glück, Gesundheit und Freude im Jahr
2022

wünschen wir allen unseren Kunden, Freunden und Bekannten

MS AUTOPFLEGE Vom Profi

MS Autopflege Maus
SONAX Authorized Detailer
Wolfsborn 53 • 66679 Losheim am See
Telefon: 0 68 72 - 9 22 10 99

GUTSCHEINE - immer eine gute Idee!

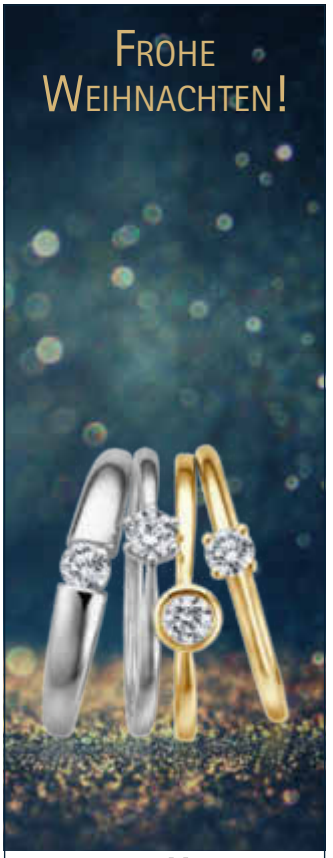

SCHÄFER

Schmuck Uhren | Optik Kontaktlinsen

Trierer Straße 14
66679 Losheim am See
Telefon: (06872) 2507

FROHE WEIHNACHTEN

Frieden, Glück und Gesundheit im Jahr 2022

wünschen wir unseren Kunden, Freunden und Bekannten

DIE BADGESTALTER

Bad-Ausstellung

KOCH Haustechnik

- Heiztechnik
- Kundendienst
- Bäderstudio
- Lüftungstechnik
- Wärmepumpen
- Solartechnik

06887-90300
Hoher Staden · 66839 Schmelz
www.koch-schmelz.de • info@koch-schmelz.de

FLIESENLEGER FACHBETRIEB
PATRICK WALLER
FLIESEN, PLATTEN, MOSAIK

- Beratung
- Ausstellung
- Verkauf

06887-304559
(Mobil 0151 74 38 02 36)

Termine nach Vereinbarung

Blaubachstraße 1 - 66839 Schmelz
baederausstellung.waller@gmail.com

Verlegung von Großformaten

Unser Rundum-Sorglos-Paket!

– Anzeigen –

FROHE Weihnachten

Man sollte stets Toleranz für und Respekt vor Menschen anderer Meinung haben. Es besteht immer die Möglichkeit, dass man sich selbst irrt.

In diesem Sinne wünsche ich Ihnen Frohe Festtage.

Diane Wagner
HEILPRAKTIKERIN

66687 WADERN • **Tel. 0 68 71 / 6 19 99 89**
www.naturheilpraxis-diane-wagner.de

Die Praxis ist zwischen Weihnachten und Silvester geöffnet!

FORSTHOF
NUNKIRCHEN

Weihnachtsbäume
aus eigenen Kulturen

Verkauf täglich 9.00-18.00 Uhr
vom 10. - 23.12.2021
auch sonntags geöffnet

Am Felswäldchen 28 · 66687 Wadern-Nunkirchen
www.forsthof-nunkirchen.de

Lichterzeit

Nun beginnt die Zeit der Lichter,
das Weihnachtsfest ist nicht mehr weit.
Ich wünsche Dir, ihr zu begegnen,
in Liebe und mit Herzlichkeit.

Schon bald ist das Jahr zur Ende,
welches nicht sehr einfach war.
Das neue soll Dir Frieden geben
und Gesundheit, ist doch klar.

Norbert van Tiggelen

Das gesamte Team wünscht Ihnen / Euch
ein geruhsames Weihnachtsfest und Zufriedenheit für das neue Jahr.

ERGOMOTIO
Praxis für Bewegung

ERGOTHERAPIE - HANDTHERAPIE - PHYSIOTHERAPIE - DEMENZ PARTNER
WOHNUNGSANPASSUNG - BETRIEBLICHES GESUNDHEITSMANAGEMENT

Probsteistraße 31 / 66687 Morscholz / Telefon 0 68 71 - 92 075 05 / www.ergomotio.de
Zugelassen zu allen Kassen – auch Hausbesuche

Ihnen und Ihrer Familie wünschen wir eine besinnliche Weihnachtszeit, und alles Gute im neuen Jahr.

BESTATTUNGEN
FRIEDRICH
Fachgeprüfter Bestatter
Bestattungsvorsorge

Ebet 41 - WADERN - Telefon 0 68 71 / 21 63
www.bestattungen-friedrich.com

---

sky

Wir wünschen allen Gästen, Freunden und Bekannten frohe Festtage und einen guten Rutsch ins neue Jahr!

„Bistro Flair"

. . . die Kneipe für Junge und Junggebliebene

Wadern, Unterstr. 11
Telefon (0 68 71) 49 66

NEU DARTSTAG

Samstag, 25. Dezember - Voranmeldung unter Tel. 06871 4966

Einzelturnier **Doppelturnier**

GESPIELT WIRD AUF 4 DARTAUTOMATEN

Beginn: 15.00 Uhr ✶ **Beginn: nach Einzelturnier**

Gespielt wird 501 Masterout. Pro Person 10,- € Startgebühr.
Einwurf trägt der Spieler.

Di., 24.12., Hl.-Morgen von 10.00 bis 16.00 Uhr geöffnet
2. Weihnachtsfeiertag geschlossen
Silvester von 10.00 bis 17.00 Uhr geöffnet!

Bitte Corona-Bestimmungen beachten!

Bücher hütte

BuchGutSchein
für
über

Buchhandlung Beatrice Schmitt, Marktplatz 18, 66687 Wadern
Telefon (0 68 71) 92 11 50
info@buecherhuette-wadern.de · www.buecherhuette-wadern.de

Liebe Freundinnen und Freunde der Bücherhütte!
In diesen besonderen Zeiten herzlichst:
Frohe Weihnachten und einen gesunden
Start ins neue Jahr!

Danke, dass Sie uns in unseren neuen Räumlichkeiten auf dem Marktplatz so toll begrüßt und unterstützt haben. Das hat uns schon etwas glücklich gemacht.

Samstag, 18.12., 9.00-16.00 Uhr und Heiligabend 9.00-12.00 Uhr geöffnet!

– Anzeigen –

FROHE Weihnachten

The English Corner

Unterricht in der Muttersprache des Lehrers ... it makes THE difference

Ich wünsche allen Merry Christmas and a Happy New Year

Julie Eden – The English Corner

Info und Anmeldung: Julie Eden (Muttersprachlerin)
Tel. 06871/9238833, www.the-english-corner.de
Egon-Reinert-Str. 11, 66687 Wadern

NEUE ENGLISCHKURSE AB JANUAR 2022

Gesegnete Weihnachten und viel Glück im neuen Jahr!

Geschenk-Gutscheine

Naturheilpraxis · Energie-Oase
Andrea Brücker-Reichert
Heilpraktikerin
Hunsrückstraße 57 · 66687 Wadern-Gehweiler
Telefon 0 68 71 / 92 05 84

Gasthaus Schmitt
in Weiskirchen-Thailen · Telefon: 06871-2620
Inh. Fam. Strumpler

Frohe Weihnachten, viel Glück, Gesundheit und Freude im Jahr 2022 wünschen Karla und Team. ♡

Öffnungszeiten nach Wunsch
ab 10 Personen nach
vorheriger Anmeldung.

Wir wünschen all unseren Patienten ein gesegnetes Weihnachtsfest und ein gutes neues Jahr.

Zahnarztpraxis Wolfgang Albersmeyer
Marktplatz 14 | 66687 Wadern | Tel. (06871) 5719

Unsere Praxis ist vom 24.12.2021 bis einschl. 31.12.2021 geschlossen.
Ab dem 3.1.2022 sind wir wieder für Sie da.

Orthopädie-Technik
Das Sanitätshaus

Orthopädie Kollig GmbH

• KÜNSTLICHE GLIEDER • ORTHOPÄDISCHE APPARATE
• LEIBBINDEN/BRUCHBÄNDER • EINLAGEN NACH MASS • BRUSTPROTHESEN
• KRANKENPFLEGEARTIKEL • KRANKENFAHRZEUGE • KOMPRESSIONSSTRÜMPFE

Bahnhofstraße 21-23 • 66663 Merzig
Tel.: 06861/3366 • Fax: 06861/3047 • info@sanitaetshaus-kollig.de

Unser Haus wünscht allen eine gesegnete Weihnacht und ein glückliches neues Jahr 2022!

Personalzertifiziertes Sonnenstudio in Wadern

Blass an Weihnachten ist wie Bethlehem ohne Stern!

SONNENSTUDIO
mit persönlicher Beratung
Palm Beach

Ergoline

Geschenk-Gutscheine!

66687 Wadern, Am Kleinen Markt 6
Telefon 0 68 71 / 34 03
Öffnungszeiten:
Montag bis Samstag von 10.00–20.00 Uhr, Sonntag von 10.00–14.00 Uhr

Wertkarten und Gutscheine im Angebot!
Körperlotion und Sonnencremes ... auch zum Verschenken!

FROHE WEIHNACHTEN UND EIN GUTES NEUES JAHR WÜNSCHEN WIR ALL UNSEREN KUNDEN, FREUNDEN UND BEKANNTEN! EVELIN FRANK UND TEAM

Elektro Paulus

Fachgeschäft und Meisterwerkstatt

Wadern 06871/2484 Marpingen 06853/922222 www.elektro-paulus.de

Mein Technik-Profi

• Reparaturservice und Verkauf • Elektroinstallation • TV • Audio • SAT • Hausgeräte •

Metallbauer seit 1894

Fenster, Türen, Wintergärten | Überdachungen

Sie denken an anspruchsvolles Bauen? Sie verlangen Professionalität in Beratung und Ausführung? Sie bestehen auf handwerkliche Spitzenqualität?

Keine Frage. Alles aus einer Hand:

backes METALLBAU GMBH

Limbacher Straße 10, 66687 Wadern-Büschfeld
Tel. 06874 / 18300, info@backes-metallbau.de

www.backes-metallbau.de

JOBS IN IHRER REGION

jobs-regional.de by LINUS WITTICH

Dieser Ausgabe liegt eine Beilage der Firma Haas & Birtel GmbH & Co.KG bei.

Wir bringen Ihr Fahrzeug auf die Straße

GTÜ

+ Hauptuntersuchung inkl. AU
+ Änderungsabnahmen
+ Oldtimerbegutachtungen

Gehlen

KFZ-PRÜFSTELLE
Primstal
Alter Bahndamm 2
66620 Primstal
FON 06875-333
WEB www.kfz-pruefstelle-gehlen.de

ÖFFNUNGSZEITEN
Mo bis Fr 9 - 12 Uhr
und 13 - 18 Uhr
1. und 3. Sa 8 - 12 Uhr

SHG: Saarland Heilstätten

Das Beste für die Besten.

leutegesucht.de

Pflege, Medizin & Verwaltung an über 30 Standorten der SHG.

Getränke Straße Nunkirchen

Seit über 25 Jahren

Doris Eisenbarth
Tel.: 06874-70 86
Fax: 06874-18 22 39

Lieferservice!

weil wir den Durst löschen!

Bier • Wein • Alkoholfreie Getränke • Spirituosen

Montag bis Freitag von 9.00-12.30 Uhr und 14.00-19.00 Uhr
Samstag von 9.00-15.00 Uhr
Solange Vorrat reicht - für Druckfehler keine Haftung!

Gültig von Donnerstag, 16.12 bis Mittwoch, 22.12.2021

- Angebote sind Abholpreise -

Bitburger
+ 1 Bitburger Sixpack GRATIS Sie zahlen nur 0,48 € Pfand!
Pils
24 x 0,33 l
20 x 0,5 l
+ 3,42/3,10 € Pfd.
13.99 €

KARLSBERG BOCK
Bockbier
20 x 0,33 l
+ 3,10 € Pfd.
12.99 €

GEROLSTEINER
Classic, Medium, Naturell
6 x 1,00 l
+ 2,40 € Pfd.
4.79 €

Klindworth
OSA o. Multi
6 x 1,0 l
+ 2,40 € Pfd.
11.99 €

Schwollener
WASSER FÜR DIE SINNE
Classic o. Medium
12 x 0,7/0,75 l
+ 3,30 € Pfd.
3.99 €