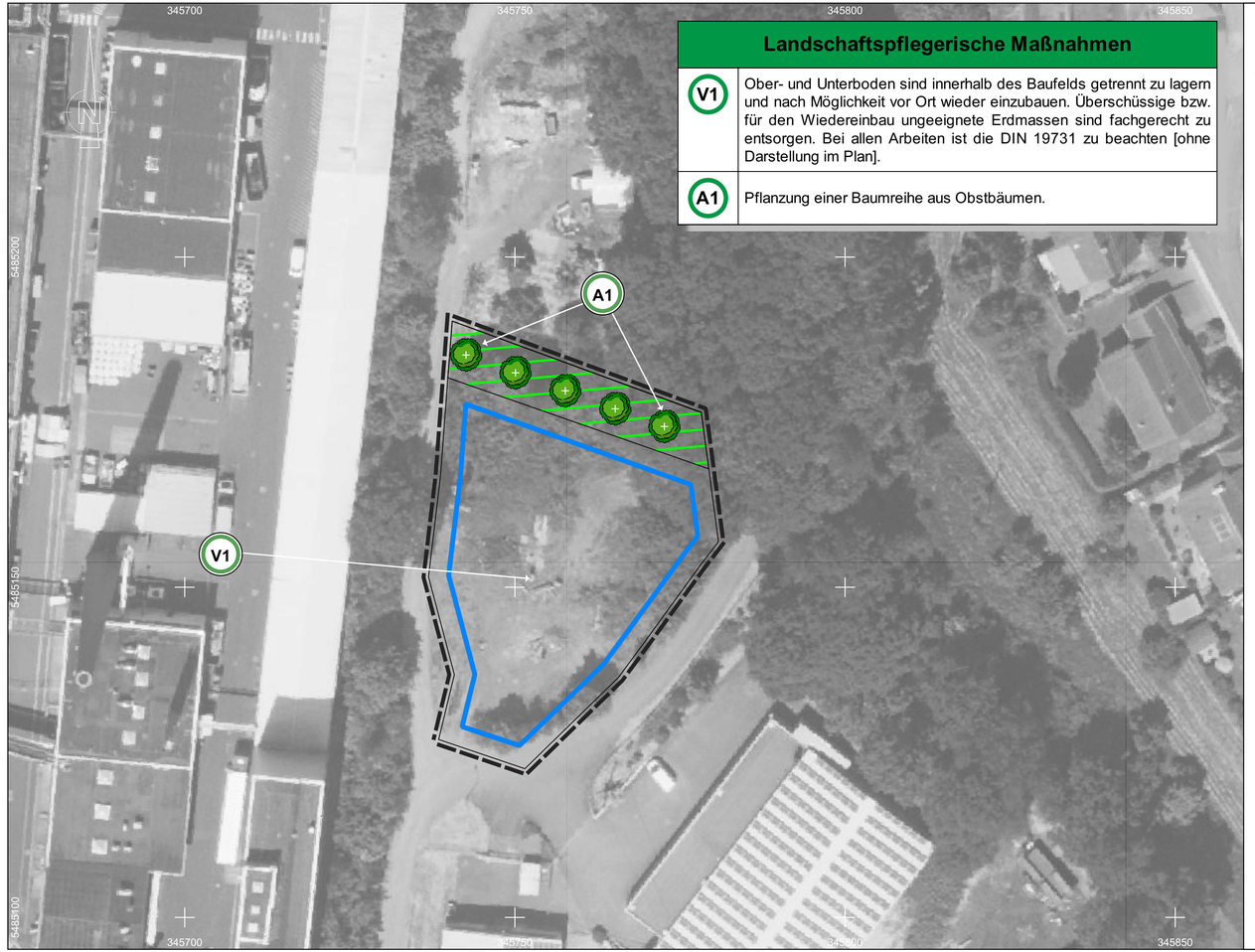

Landschaftspflegerische Maßnahmen

V1	Ober- und Unterboden sind innerhalb des Baufelds getrennt zu lagern und nach Möglichkeit vor Ort wieder einzubauen. Überschüssige bzw. für den Wiedereinbau ungeeignete Erdmassen sind fachgerecht zu entsorgen. Bei allen Arbeiten ist die DIN 19731 zu beachten [ohne Darstellung im Plan].
A1	Pflanzung einer Baumreihe aus Obstbäumen.

Allgemeines

Geltungsbereich des Bebauungsplans

Baufenster

Landschaftspflegerische Maßanhemn

Pflanzung Obstbaumreihe (A1)

Baumpflanzung

AUFTRAGGEBER

Dachdeckerei Treinen GmbH
Herr Luca Treinen
Nunkircher Straße 10
66687 Wadern

PROJEKT

Bebauungsplan "In der Au", Büschfeld

PLANINHALT

Maßnahmenplan

BEARBEITER

MSc. Marcel Kasper

ZEICHNER

MSc. Marcel Kasper

STAND

Entwurf zur Beteiligung gem.
§ 3 Abs. 2 und § 4 Abs. 2 BauGB

PLOTTDATUM

17.04.2026

BLATTGRÖSSE

0,24 m²

MAßSTAB

1 : 500

INGENIEURBÜRO PAULUS & PARTNER

- Siedlungswasserwirtschaft
- Ingenieurvermessung
- Verkehrsanlagen
- Sport-/Freizeitanlagen
- Ingenieurbau
- Projektsteuerung
- Landschaftsplanung
- SiGe-Koordination
- Bauleitplanung
- Stadtplanung

Ingenieurbüro P & P GmbH
Geschäftsführer: Edgar Mohsmann Dipl.-Ing. (FH)
Im Gewerbepark 5 | 66687 Wadern
T +49 6871 9028-0 • F +49 6871 9028-30

Büroniederlassungen
Pavillonstraße 23 | 66740 Saarlouis | T +49 6831 120 4038
Südallee 37e | 54290 Trier | T +49 651 9760 981-0

info@paulus-partner.de | www.paulus-partner.de

Ein Unternehmen der TREYSTA

Datei: S:\2025\2025-45\10_B-Plan\2_Entwurf zur öffentlichen Auslegung\3_Landschaftspflege\2025-45_OL_MPlan_In_der_Au_Bueschfeld_Treinen.qgz